[illegible]

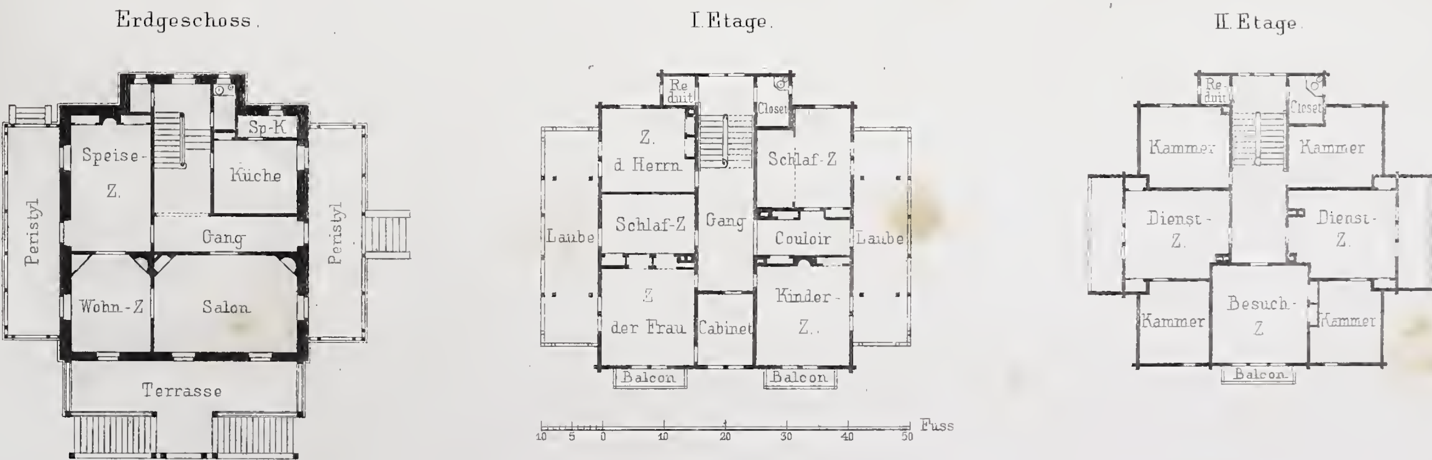


Arch: Hitzig, Gropius & Schmieden. Sobota. Lith. Anst. v. W. Loewe

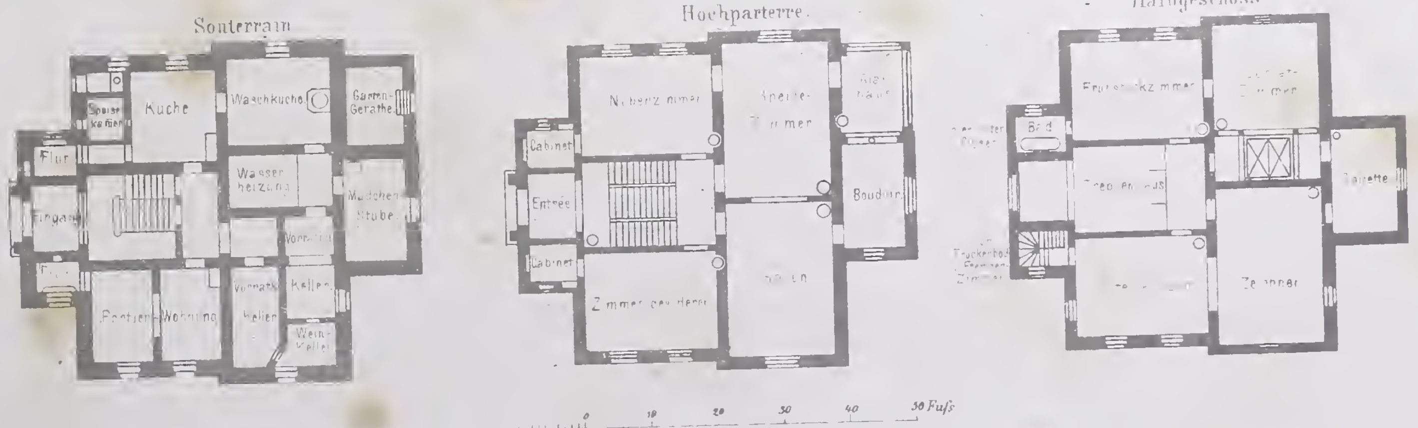
Wand- und Deckendekoration des kaiserlichen Vorzimmers im provisorischen Reichstagsgebäude.

Verlag v. Ernst & Korn in Berlin.

Villa des Herrn Banquier Kaufmann in Gundeldingen bei Basel.



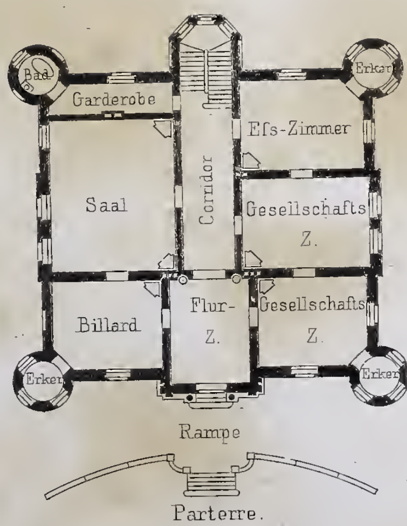
Wohnhaus des Architekten Schmidt in Breslau.



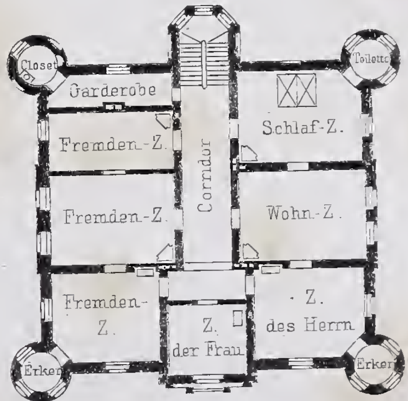
Verlag v Ernst & Korn in Berlin

Erf. u. ausgef. von C. Schmidt. Gest. von Ritte

Schloss Heydaenichen
in Schlesien.



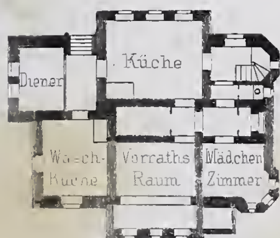
Parterre.



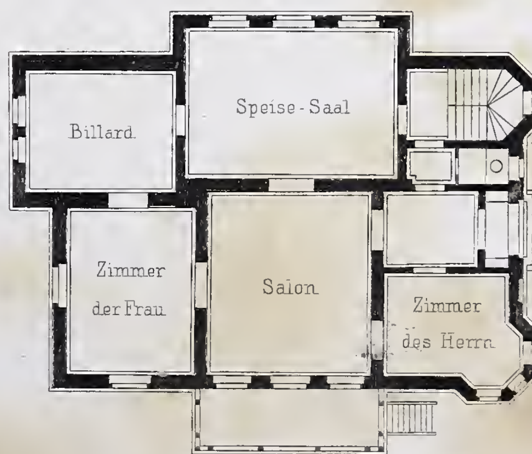
Erste Etage.

Berlin. Ernst & Korn.

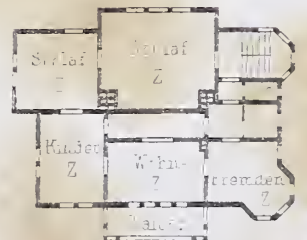
Villa in Charlottenburg.



Souterrain.



Erdgeschofs.



Oberes Stockwerk.



Berlin, Ernst & Korn

Jahrgang 1872. Heft II.

(Der ganzen Folge Heft CXIII.)

Inhalt:

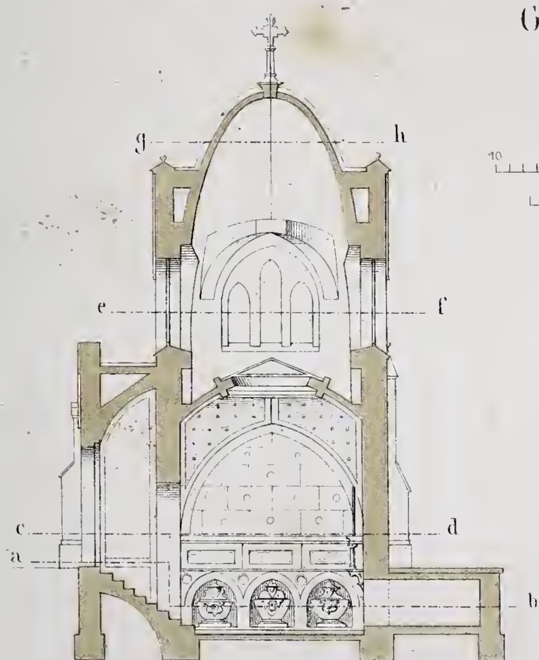


Erf. v. Waesemann, gez. v. H. Schaffer. Lith. Anst. v. W. Loeillot.

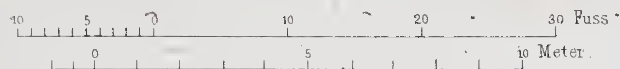
Decke im Stadtverordneten-Sitzungssaale des Rathhauses zu Berlin.

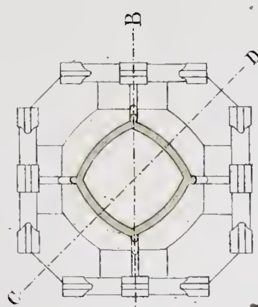


Grabgewölbe in Bahrendorf.

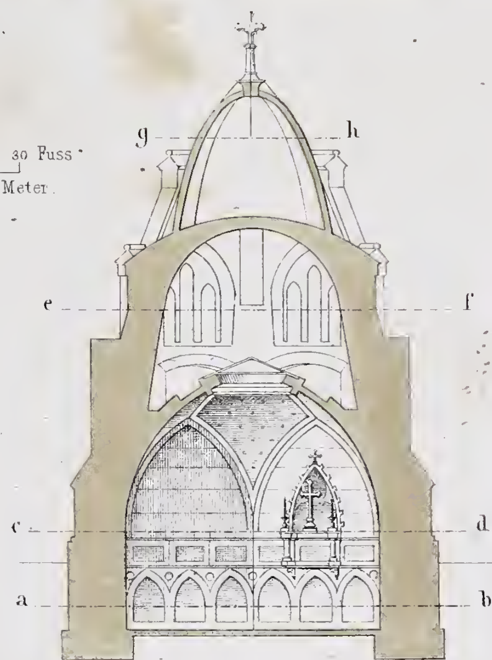


Profil A-B.



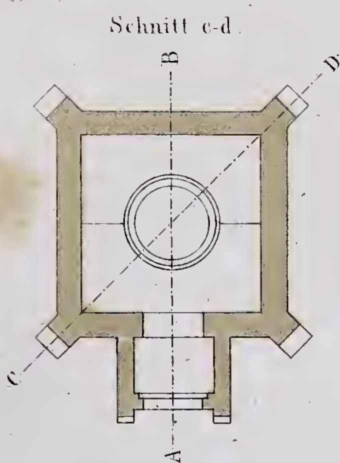


Schnitt g-h.

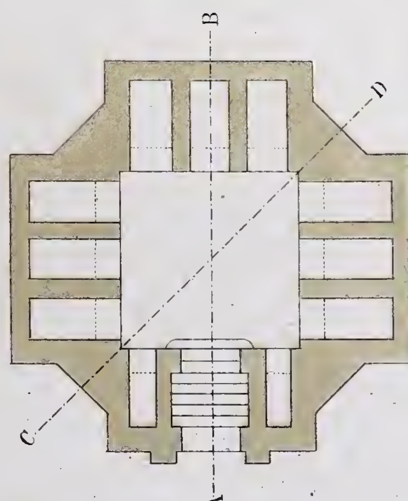


Profil C-D.

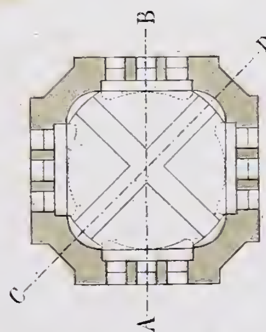
Schnitt c-d.



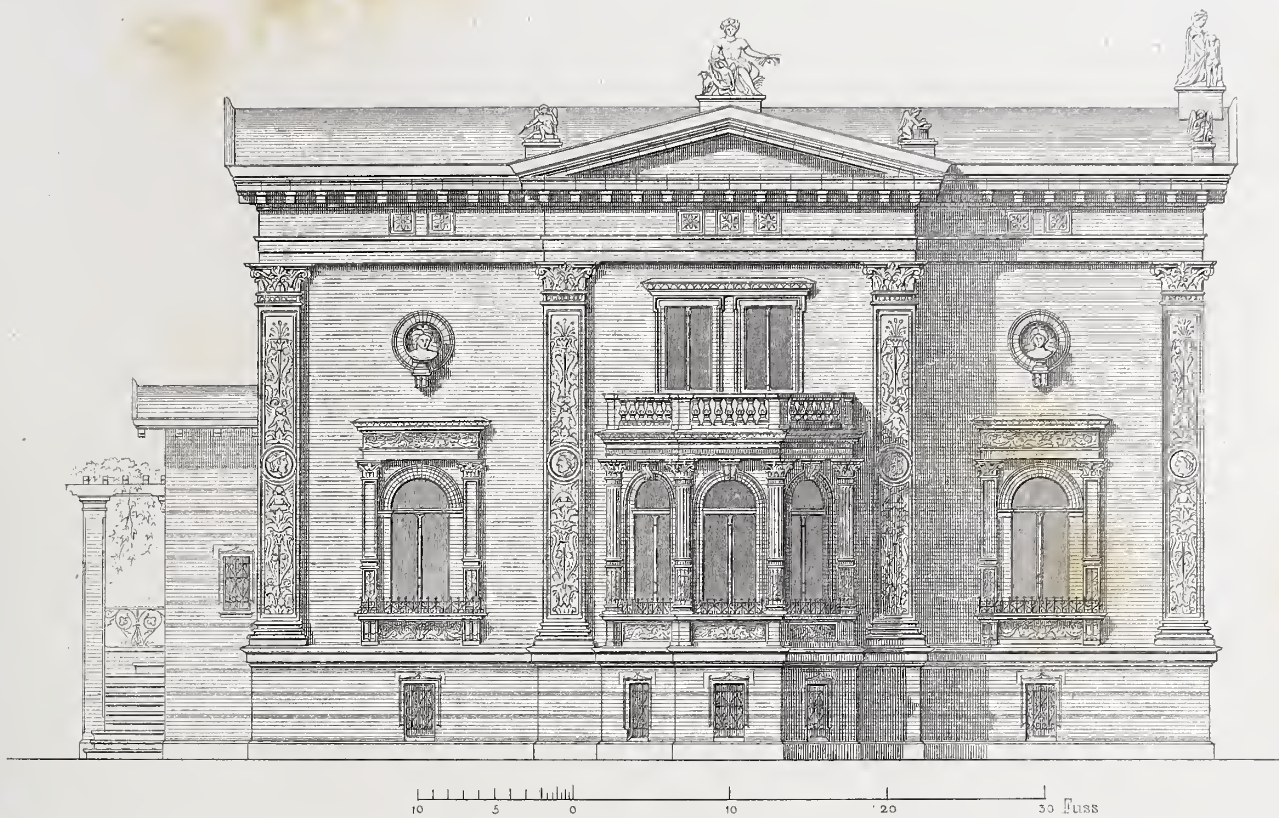
Schnitt a b



Schnitt e-f.



E. Jacobsthal entw. u. gez. Ernst & Korn, Berlin Lith. Anst. v. W. Loeillot in Berlin

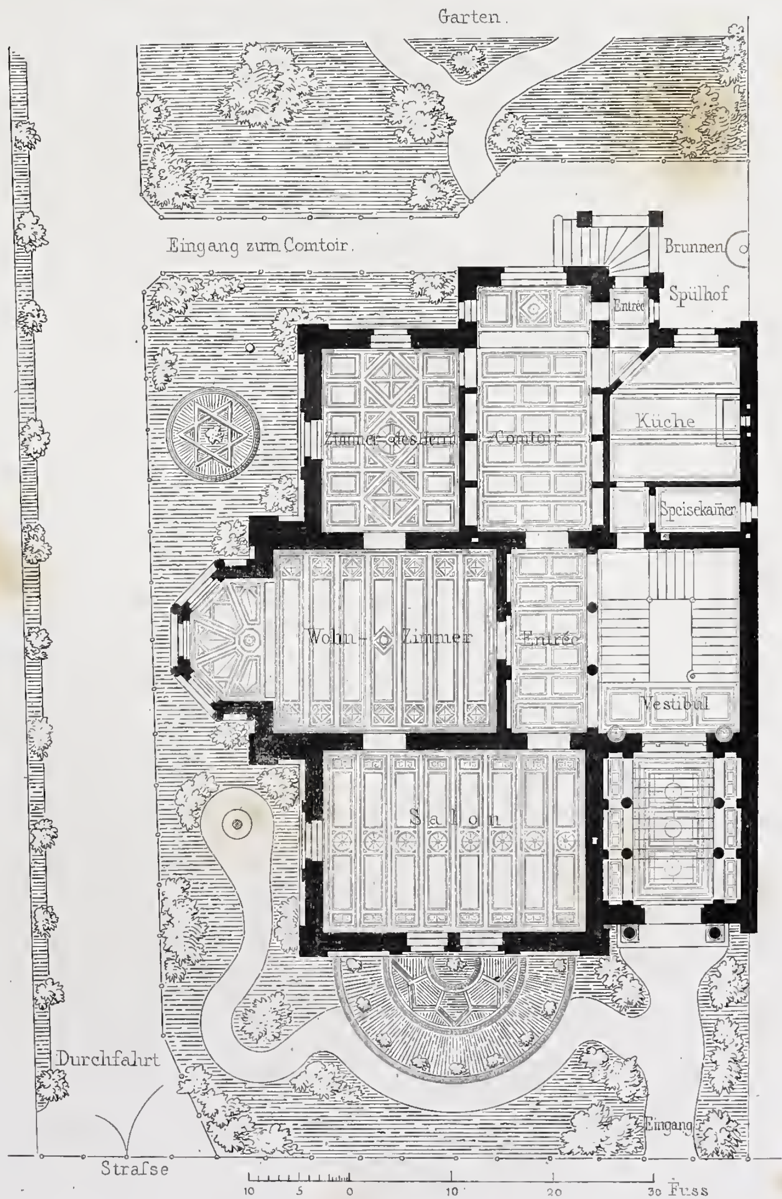


Villa Welz in Breslau

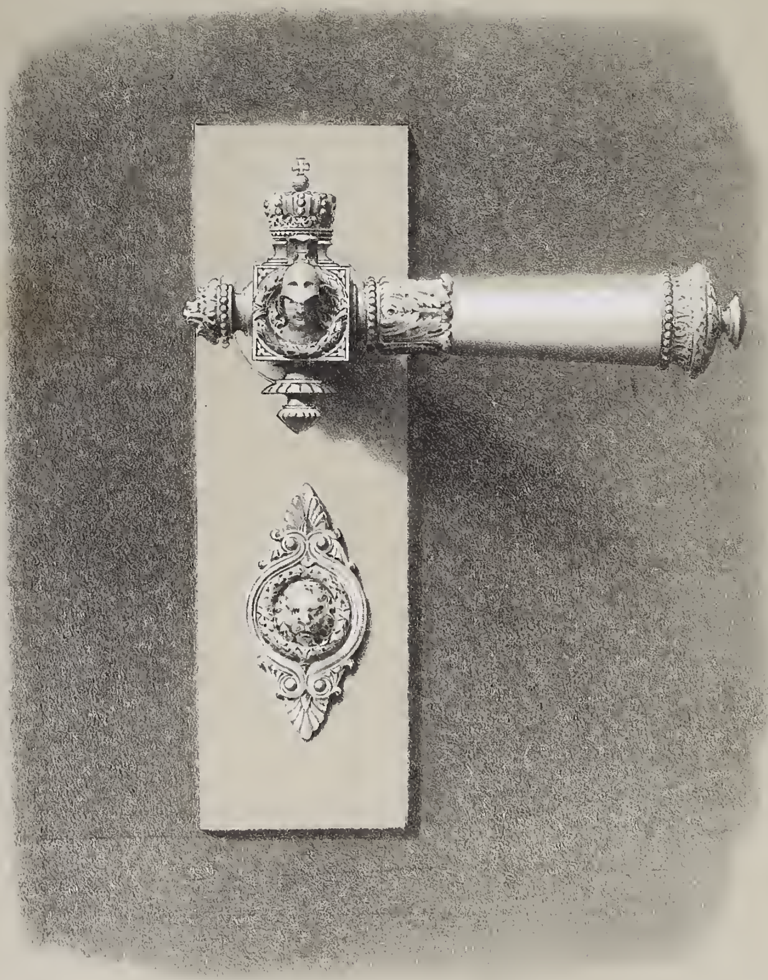
Seitenansicht

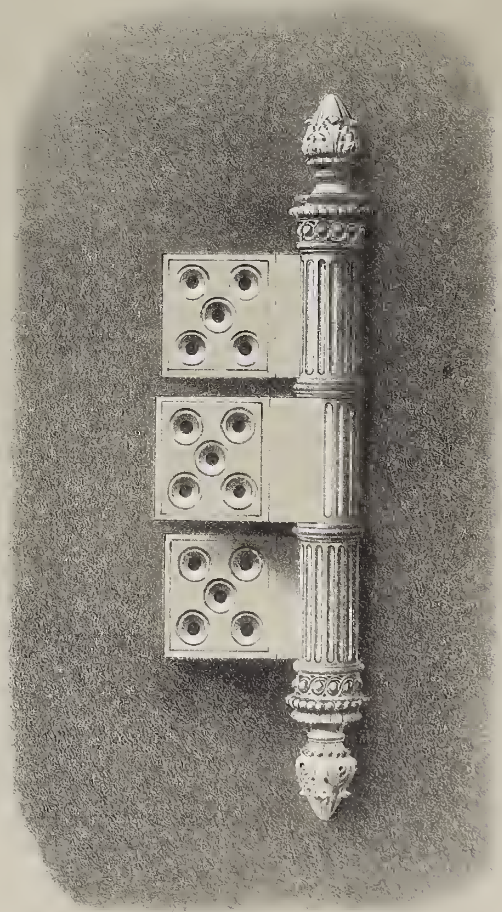
und

Grundriss des Parterregeschosses.



Erf. und gez. v. C. Schmidt Berlin. Ernst & Korn. Ritter gest.





Erf. v. E. Romer

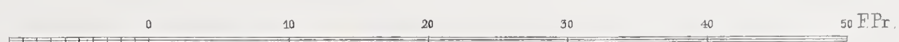
Thürbeschlag in dem Salon des Königs
auf dem Bahnhofe der Königl. Niederschles. Märkischen Eisenbahn
in Berlin.

Verlag v. Ernst & Korn in Berlin.

Stallgebäude in Oberweistritz.



Vorderansicht.







Erf. und gez. v. Pavelt. Berlin. Ernst & Korn. Ritter ge

Jahrgang 1872. Heft III.

(Der ganzen Folge Heft CXIV.)

Inhalt:

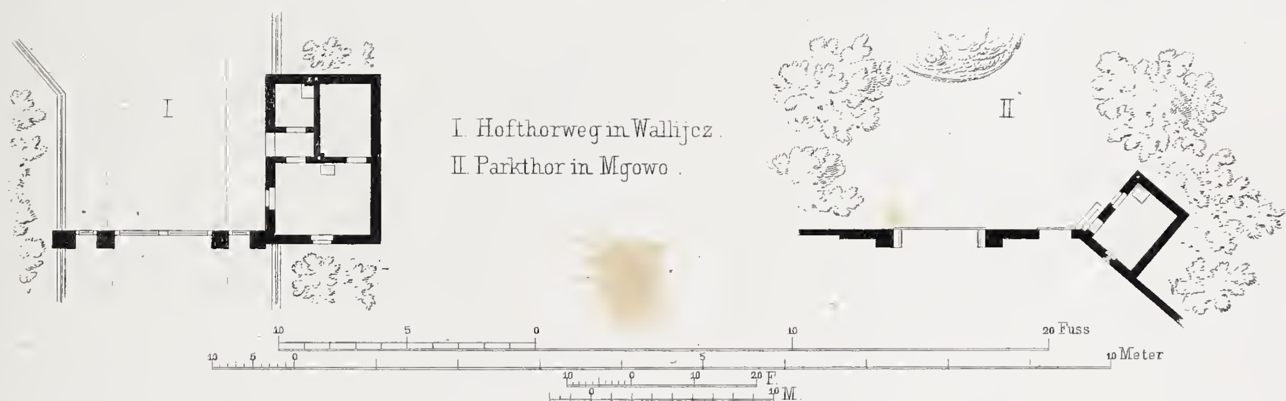


Erf. v. Waesemann
Aufģ. u. ģez. v. H. Schäffer.

Decke im Zimmer des Oberbürgermeisters
im Rathhause zu Berlin.

Verlag v. Ernst & Korn in Berlin.

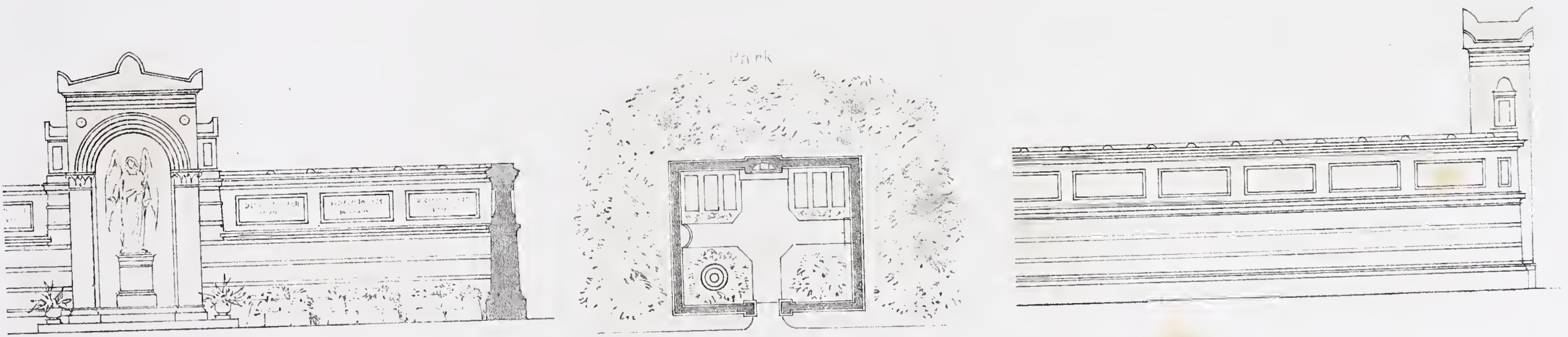



I
II
I. Hofthorweg in Wallijcz.
II. Parkthor in Mgowo.
Fuss
Meter
F.
M.



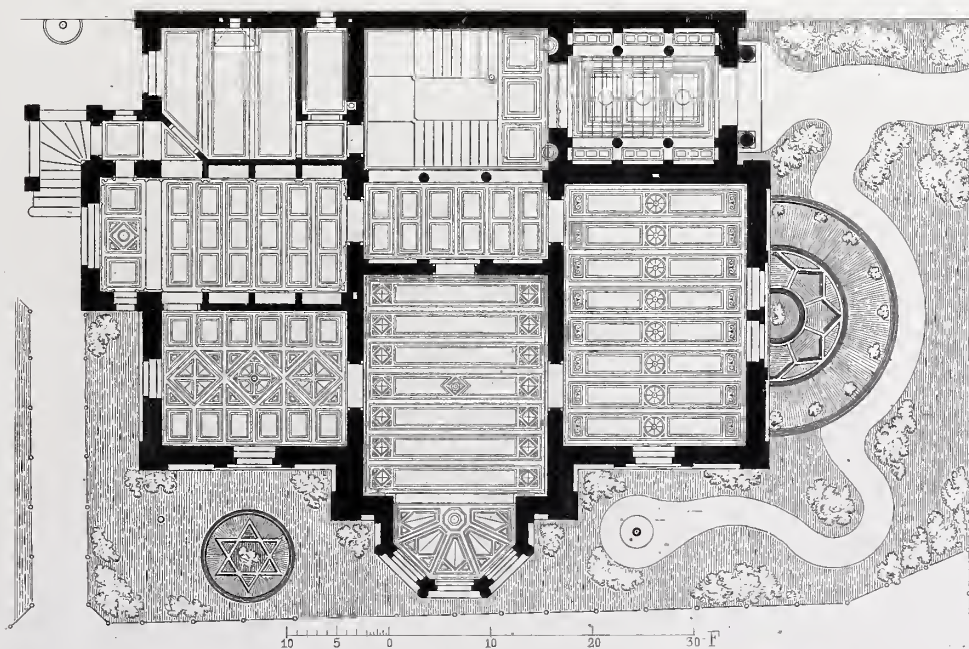
Erf. u. gez. v. E. Jacobsthal

Friedhof zu Dombrowka



Verlag v. Ernst & Korn in Berlin

Perspektivische Ansicht der Villa Welz in Breslau



Erf. u. gez. v. C. Schmidt.

Ritter gest.

Berlin. Ernst & Korn.

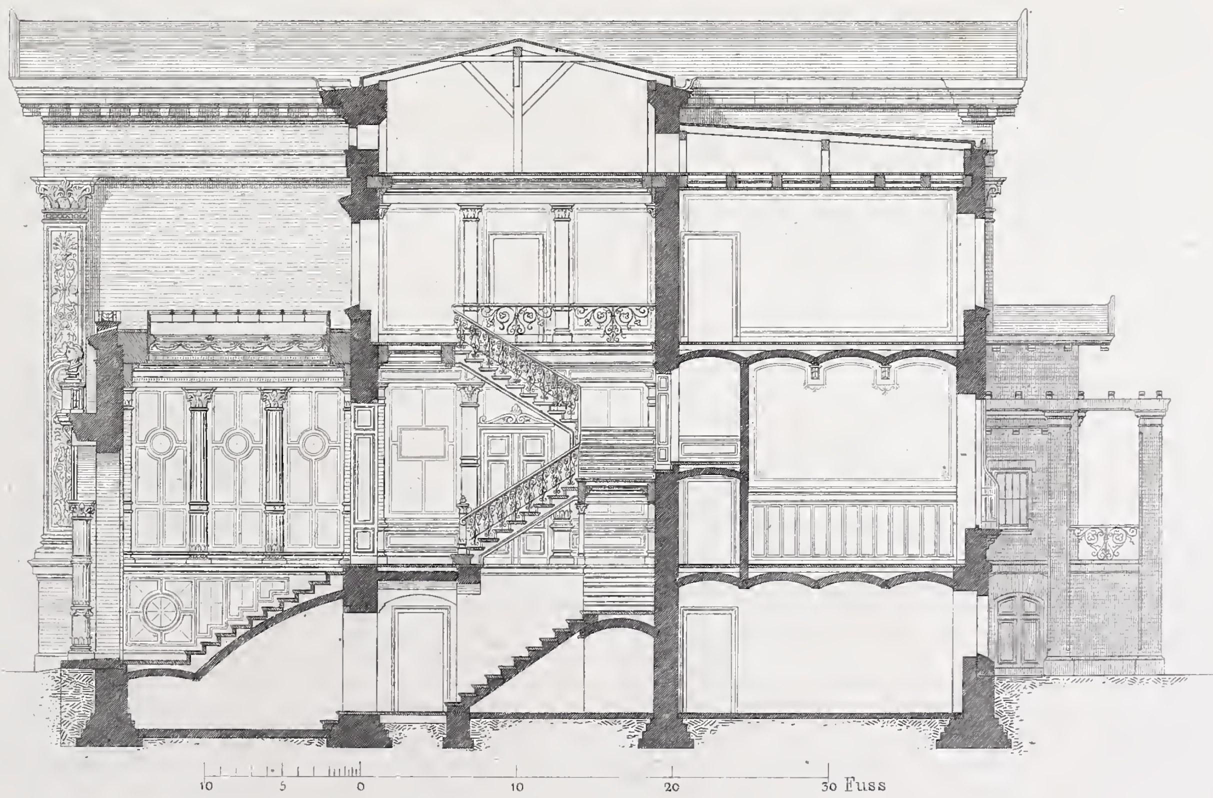


Villa Welz in Breslau.

Seitenansicht

und

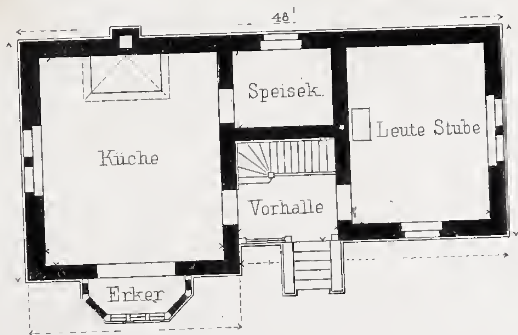
Durchschnitt.



Erf. u. gez. v. C. Schmidt. Berlin. Ernst & Korn. Ritter gest.



Wirthschaftshaus zu Putbus.





Erf. u. gez. Pavelt

Berlin. Ernst & Korn.

Gest. Ritter.

Jahrgang 1872. Heft IV.

(Der ganzen Folge Heft CXV.)

Inhalt:



Erf. v. Waesemann.
aufgenom. gez. v. H. Schäfler.

Lith. Anst. v. W. Loeillot

Decke im Zimmer des Stadtverordneten-Vorstehers
im Rathhause zu Berlin.

Verlag v. Ernst & Korn in Berlin

10 5 0 10 20 30 40 Fuſs

Wohnhaus in der Georgen-Straſse 37 in Berlin.
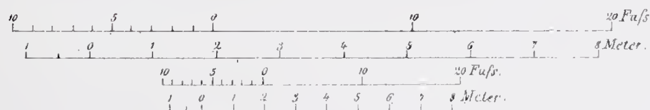


10 5 0 10 20 30 40 50 60 70 80 90 100 110 120 Fuſs

Gropius u. Schmieden Arch. Ernst & Korn. Berlin. gest.

Gez. u. gez. v. E. Jacobsthal. Lith. Anst. v. W. Loeillot.

Vorhalle der Kirche zu Rypien in Polen, mit der Gruft des Grafen Podoski.





Verlag v. Ernst & Korn in Berlin

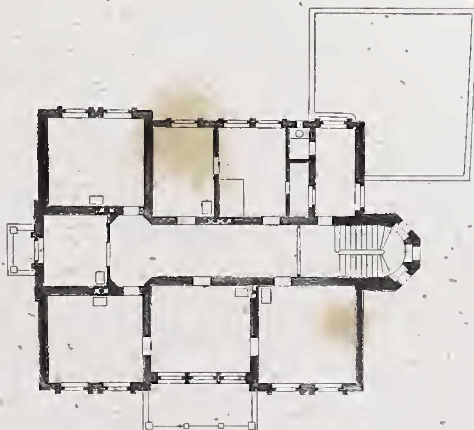


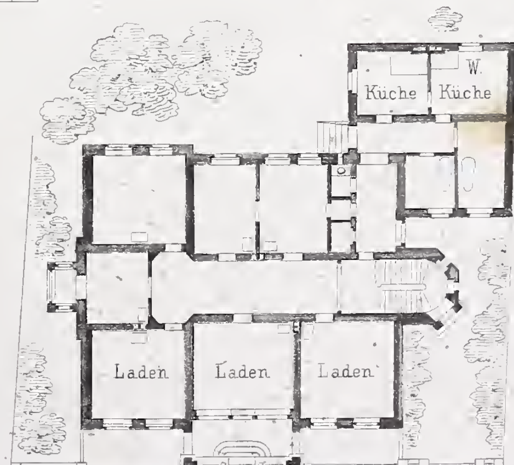
Wohn-und Logirhaus in Kreuznach.





10 5 0 10 20 30 Fuſs
1 0 5 10 Meter





10 5 0 10 20 30 40 50 Fuſs
1 0 5 10 15 Meter

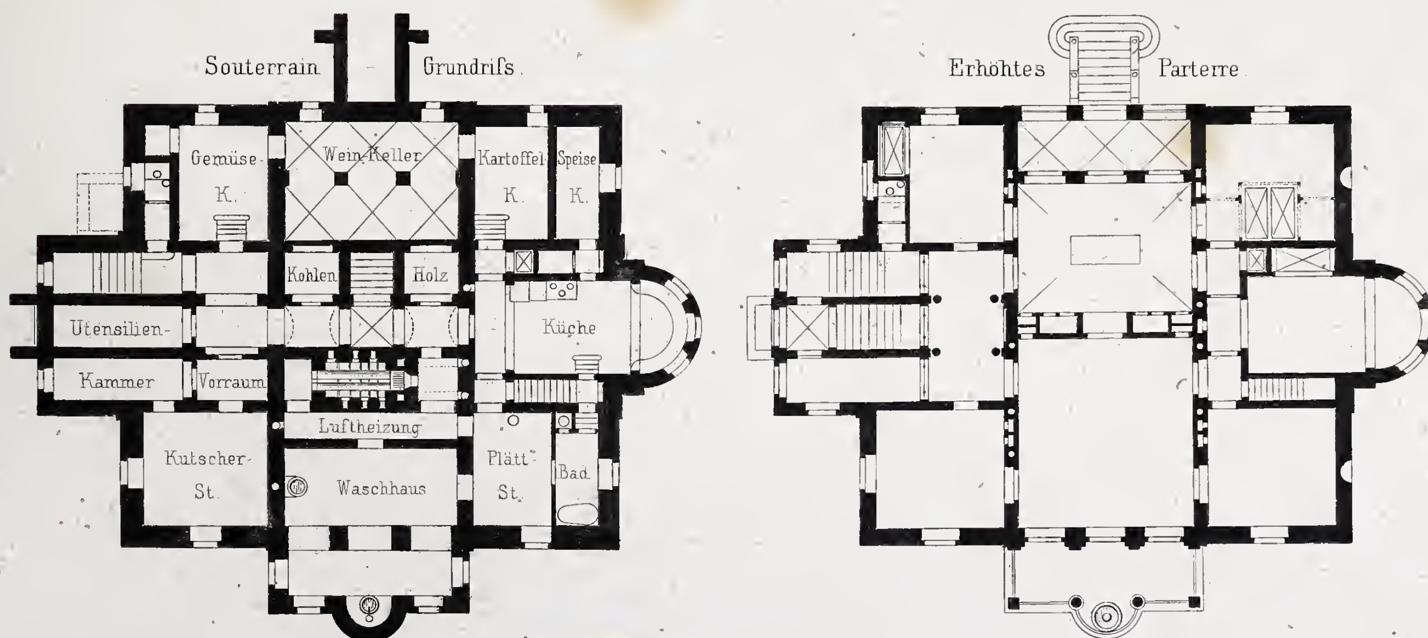
Entw. u. gez. v. E. Jacobsthal.

Ernst & Korn. Berlin.

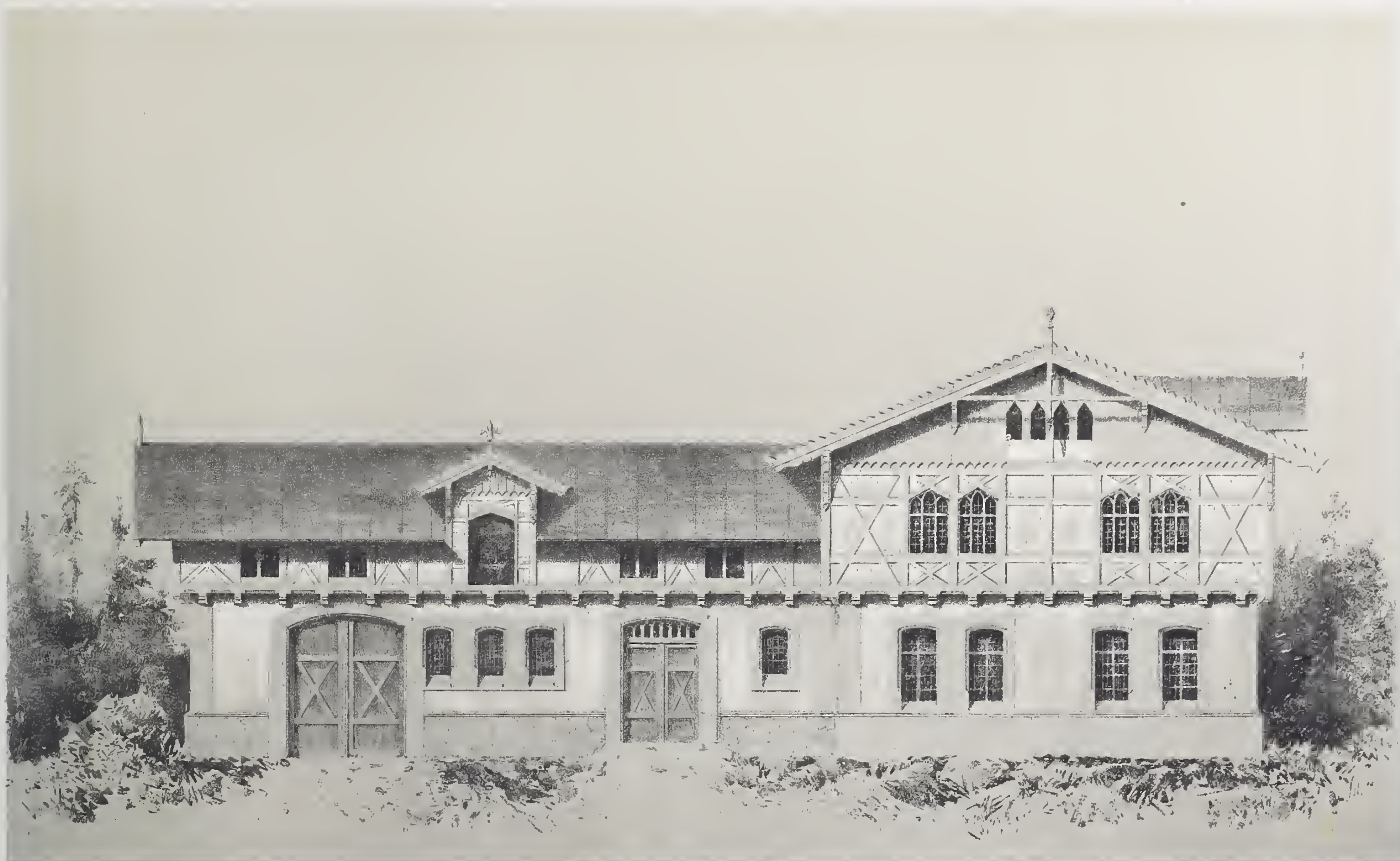
Ritter gest.



Villa Weißker in Waldheim (Sachsen).

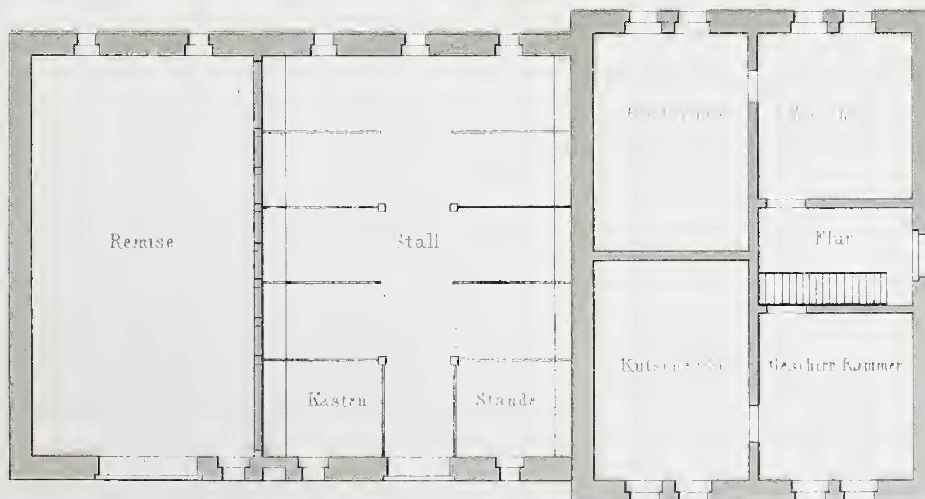


Erf. Prof. R. Heyn in Dresden. Ernst & Korn. Berlin. Ritter gest.



Stall u Wohngebäude auf dem Rittergute Wilkendorf.

Vorder Ansicht.



Grundrifs

Erf v Pavelt gez v Reichenbach

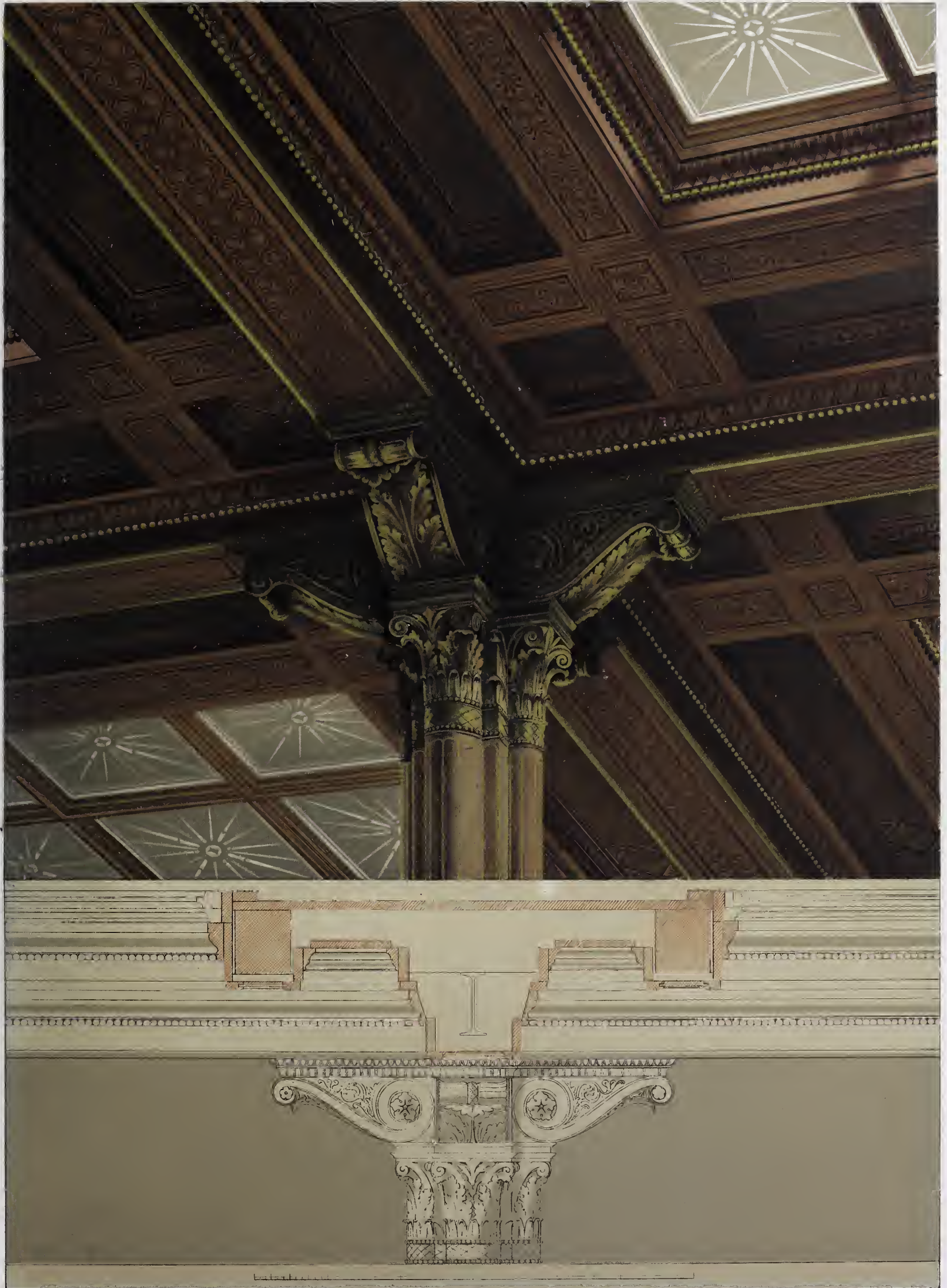
Verlag v Ernst & Korn in Berlin

Lith. Anst v W. Loeillot

Jahrgang 1872. Heft V.

(Der ganzen Folge Heft CXVI.)

Inhalt:



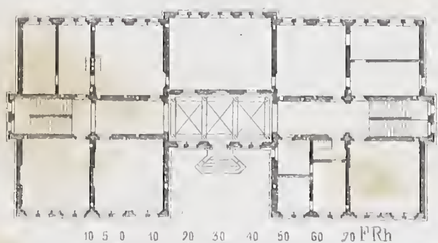
Erf. v. Waesemann gez. v. H. Schäffer. Lith. Anst. v. W. Loeillot.

Decke im Sitzungssaale der Servis-Verordneten
im Rathhause zu Berlin.

Verlag v. Ernst & Korn in Berlin



10 5 0 10 20 30 40 50 60 70 F. Rh



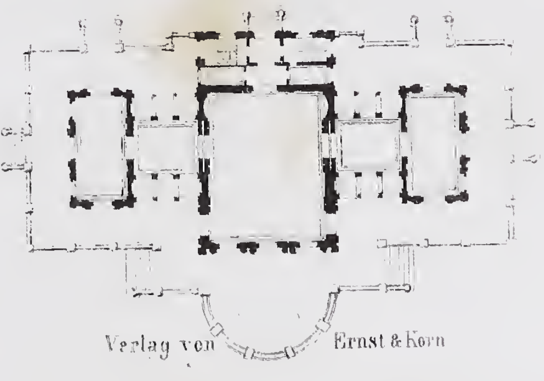
Wohnhaus des Herrn von Nathusius auf Ortowo.

Gropius & Schmieden entw. Ritter gest.



a Vestibul auch Speisesaal.
b Gartenzimmer
c Salon.
d Boudoir.
e Zim. d. Herrn
f Schlafcabinet
g Schlafzimmer
h Kinderzimmer
i Schlafzimmer

Kiosk im Elisabethparke zu Pest.



Erf. u. ausgef. v. A. Haufsmann.

Verlag von Ernst & Korn

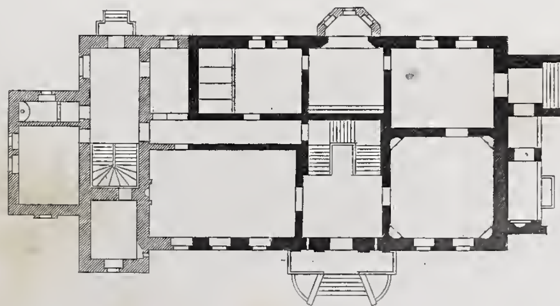
Lith. Anst. v. W. Loeillot in Berlin.

Erf. u. gez. E. Jacobsthal. Ernst & Korn, Berlin. Ritter gest.

Umbau des Wohnhauses zu Trczebcz bei Culm.

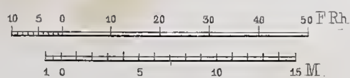


Alte Façade.





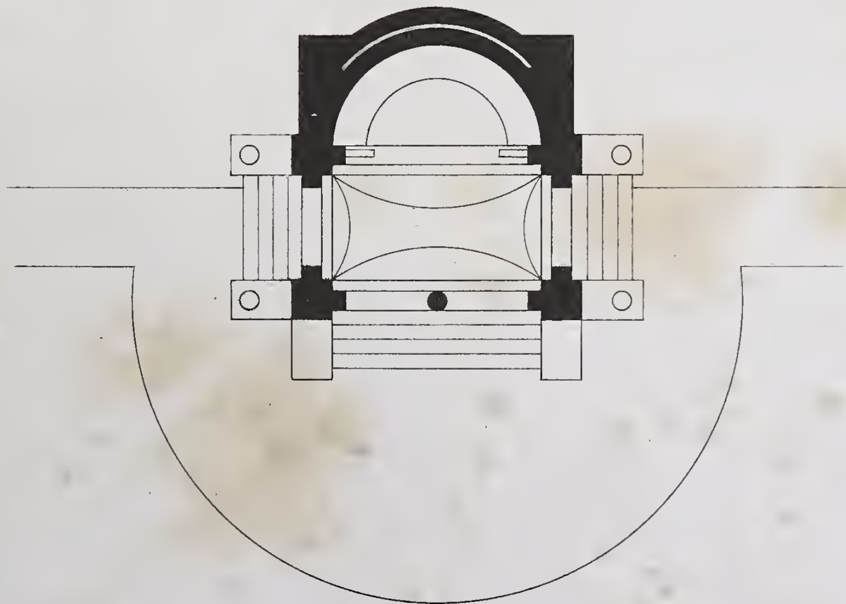
Seiten-Ansicht.



Entw. u. gez. v. Hauszmann

Lith. Anst. v. W.

Gedenkhalle im Park
Schloss Schönfeld.



Verlag v. Ernst & Korn in Berlin.

Jahrgang 1872. Heft VI.

(Der ganzen Folge Heft CXVII.)

Inhalt:



Erf. v. Hitzig.

Lith. Anst. v. W. Loeillot

Palais Kronenberg in Warschau.

Wand Dekoration des kleinen Saales.

Verlag v. Ernst & Korn in Berlin

Erf. v. Römer gez. v. Bormann.

gest. v. Ritter

Halle.

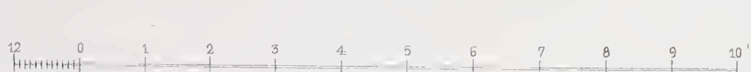
Fenster

Thür

Fenster

Billet - Verkauf

Vestibul



10 5 0 10 20 30'

Billet-Verkaufs-Bureau im Empfangs-Gebäude der Königl. Niederschl. Märk. Eisenbahn zu Berlin.

Verlag von Ernst & Korn in Berlin



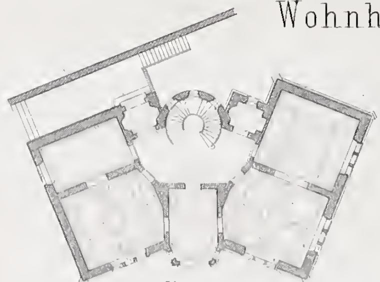
Petzholtz Arch.

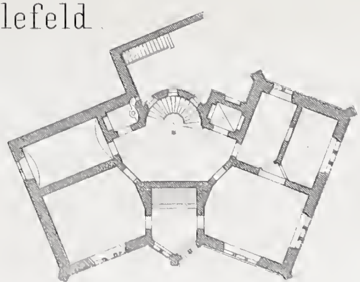
Eingang zum Jagdschloss Kl. Glienecke
bei Potsdam.

Verlag v. Ernst & Korn in Berlin

0 10 20 30 Fuſs

Wohnhaus in Bielefeld


Etage


Souterrain

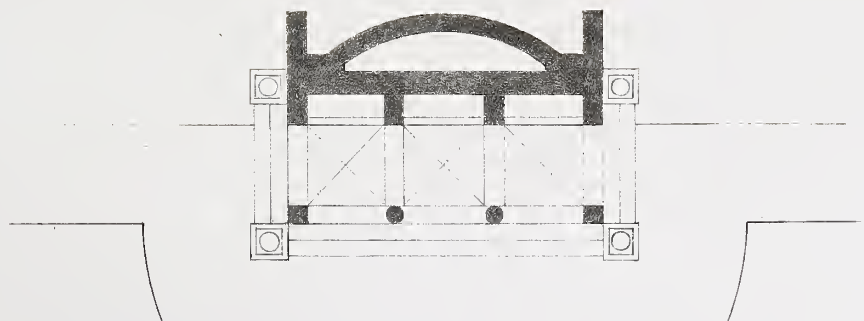
Erf. u. gez. v. Raschdorf

Ernst & Korn. Berlin

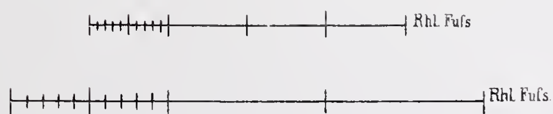
gest. v. Ritter

Entw. u. gez. v. Hauszmann

Lith. Anst. v. W. Loeillot



Gedenkhalle im Park Schloss Schönfeld.



Verlag v. Ernst & Korn in Berlin.

Erweiterungsbau für
Dr. W. Müller
in Cöln

Erf. u. gez. Raschdorf. Südseite. gest. Ritter.

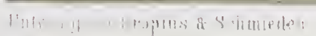


Ernst & Korn. Berlin.

Jahrgang 1873. Heft I.

(Der ganzen Folge Heft CXVIII.)

Inhalt:



Gropius & Schmieden

Wand Dekoration des Bundesraths Sitzungs Saales.

Korn in Berlin



Ende u. Bockmann Arch. Ritter gest.

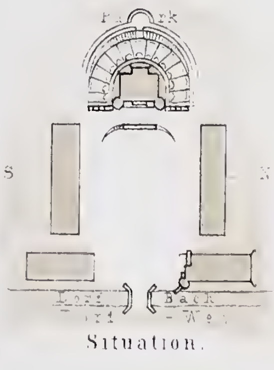
Villa Ende im Thiergarten bei Berlin

Giebel-Ansicht des Anbaues.

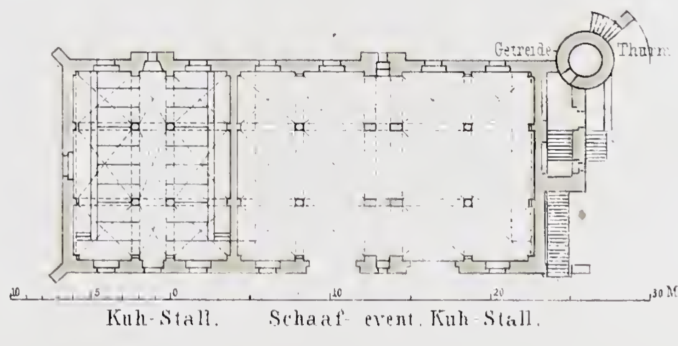
Entw. v. B. Kühn.

Lith. Anst. v. W. Loeillot

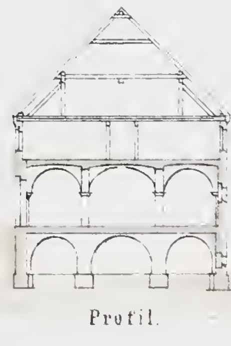
Wirthschafts-Gebäude des Gutsbesitzers Kühn in Ober-Falkenhain bei Hirschberg in Schlesien.



Situation.



Kuh-Stall. Schaaf- event. Kuh-Stall.



Profil.

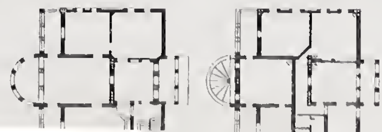
Verlag v. Ernst & Korn in Berlin.

Gropius u. Schmieden Arch.

Verlag von Ernst & Korn Berlin

Ritter ges.

Villa Bleichröder
in
Charlottenburg.



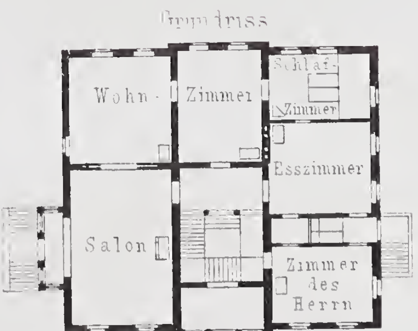
Façade
an der Strafsenfront

Vorderfaçade

Wohnhaus des Rittergutsbesitzer Herrn Altag auf adelig Wierzeucien



Seitenansicht





Parkseite





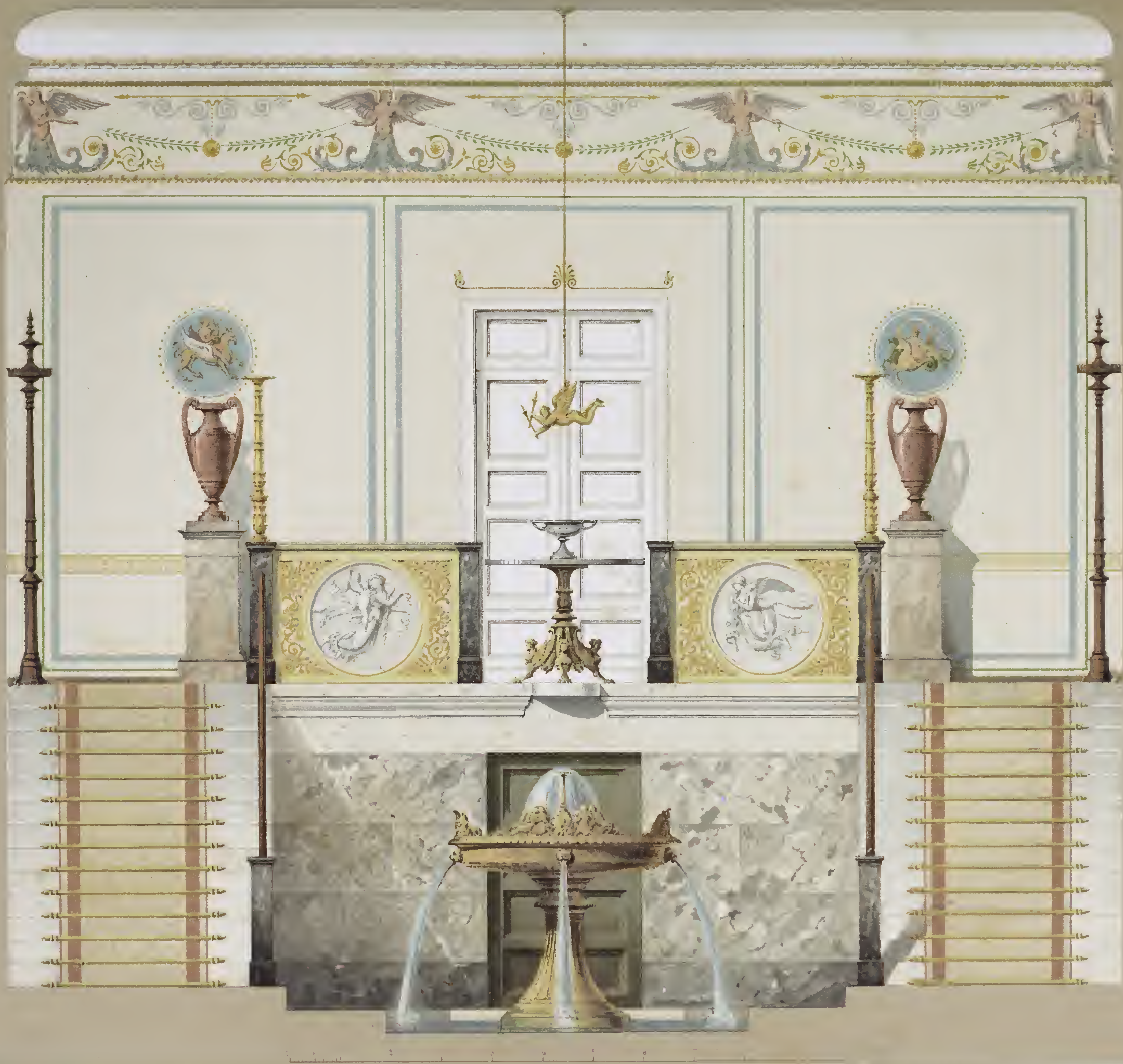
Schmiedeeisernes Gitter aus C. Hauschild's Maschinenbau-Anstalt in Berlin.

Ernst & Korn. Berlin

Jahrgang 1873. Heft II.

(Der ganzen Folge Heft CXVIX.)

Inhalt:

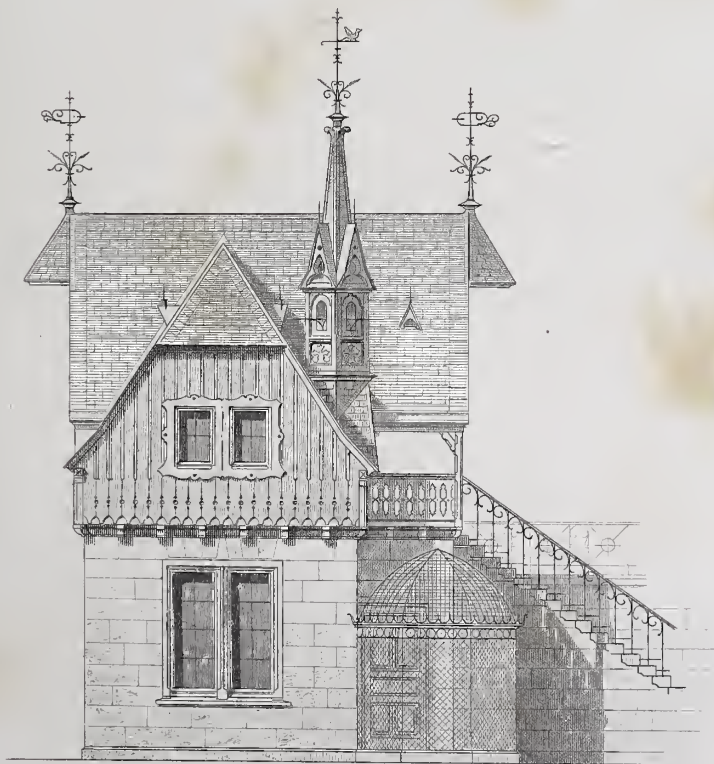


Erf. v. Schinkel, aufg. u. gez. v. H. Strack jun. Verlag v. Ernst & Korn in Berlin

Vestibul im Schlösschen Charlottenhof bei Potsdam.



10 5 0 10 20 F.





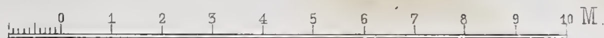
Oeconomie-Gebäude in Bielefeld.



a. Waschküche
b c. Gärtnerwohnung.
d. Hühnerstall.
e. Voliere.

Erf. u. gez. Raschdorff
Verlag v. Ernst & Korn. Berlin.
Gest. Ritter

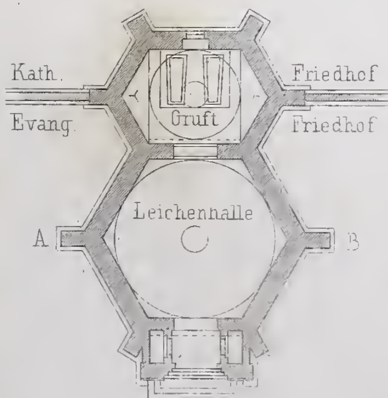




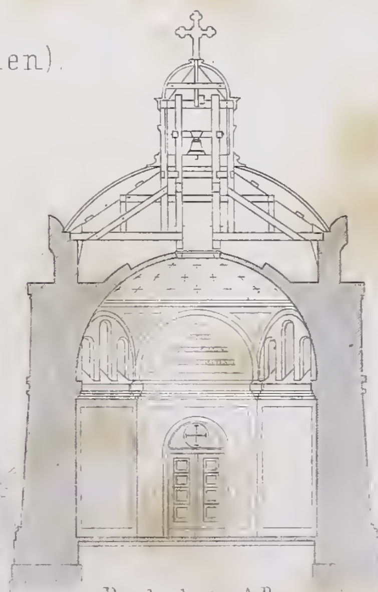
Leichenhalle mit Gruft zu Zitomer (Volhynien).



Seitenansicht





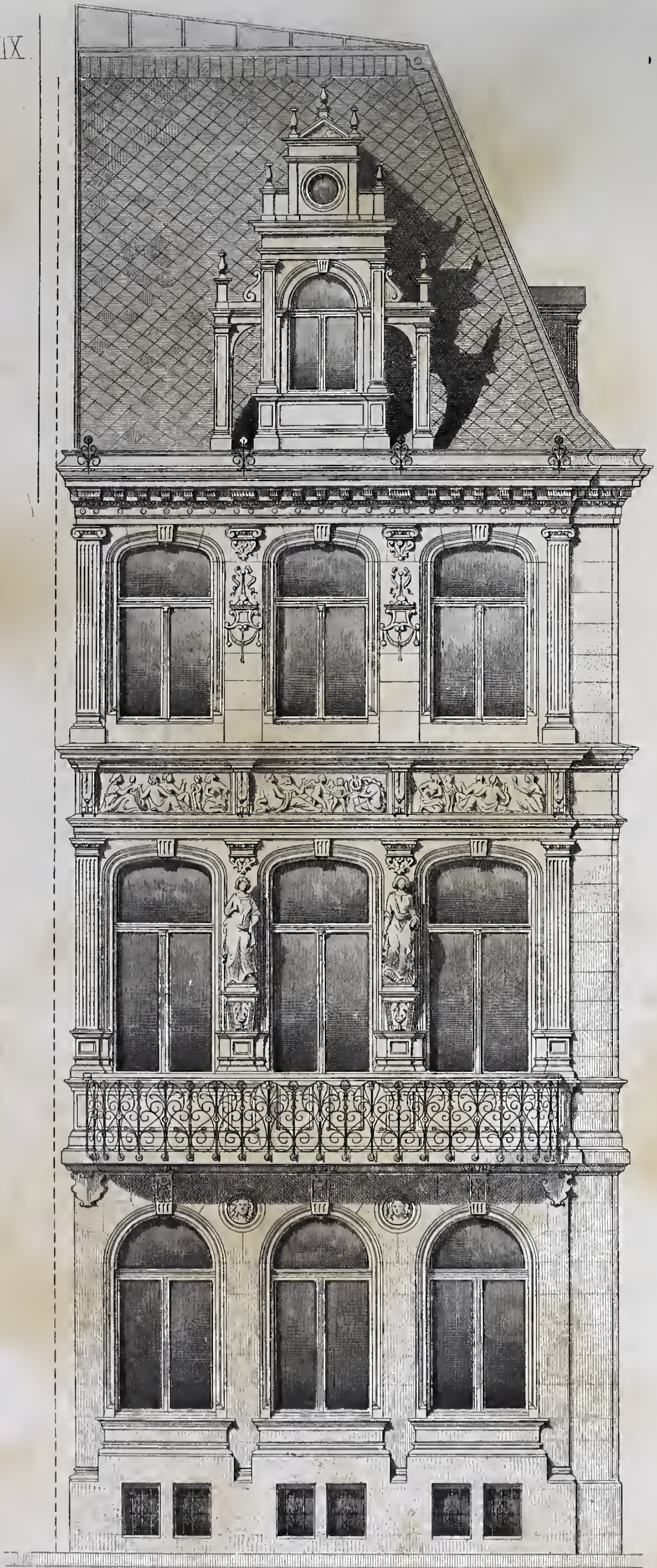


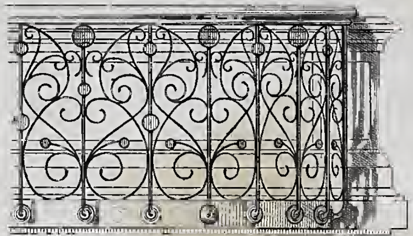
Durchschnitt: A.B.

Erf. u. gez. Jacobsthal.

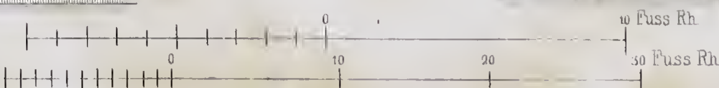
Ernst & Korn, Berlin.

Façaden von Wohnhäusern in Cöln.









Erf. u. gez. von Raschdorff.

Ritter gest.

Ernst & Korn, Berlin.



Aufg. Wintergerst

Lith. Anst. [illegible]

Erker in der Franziskaner-Strasse in Freiburg i B.

Verlag v. Ernst & Korn in Berlin



Schmiedeeisernes Gitter aus C. Hauschild's Maschinenbau Anstalt in Berlin.

Ernst & Korn Berlin. Ritter gest.

Jahrgang 1873. Heft III.

(Der ganzen Folge Heft CXX.)

Inhalt:



Palais Kronenberg in Warschau. Deckendekoration des kleinen Saales



Wohnhaus des Herrn Conze in Langenberg

Façade.

Erf. und gez. v. Raschdorff

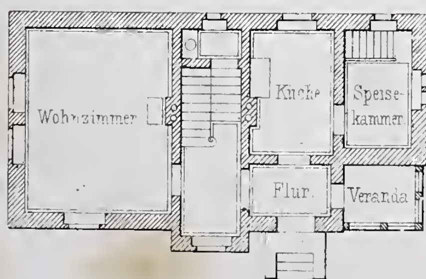
Ernst & Korn. Berlin.

Ritter gez.

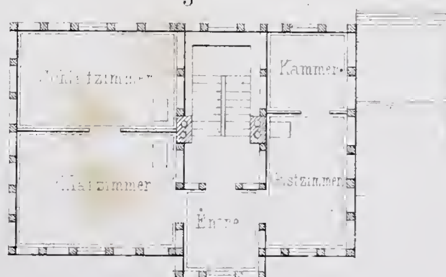


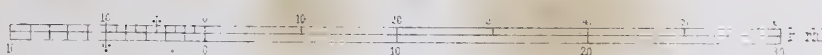
Landhaus in Schönlinde (Böhmen).

Erdgeschoss.



Obergeschoss.





Entw. u. gez. v. A. Kräbel.

Verlag v. Ernst & Korn in Berlin.

Lith. Anst. v. W. Loeillot.



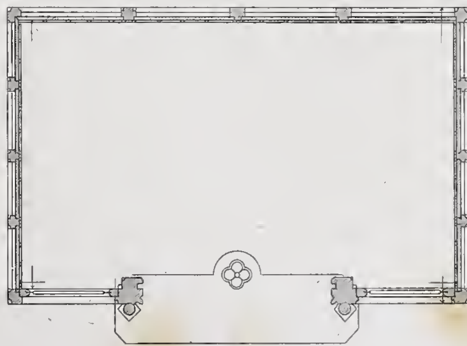
Kirchenkrone

aus der Sammlung des germanischen Museums.

Gez. und gest. von Ritter

Trinkhalle in Cöln.



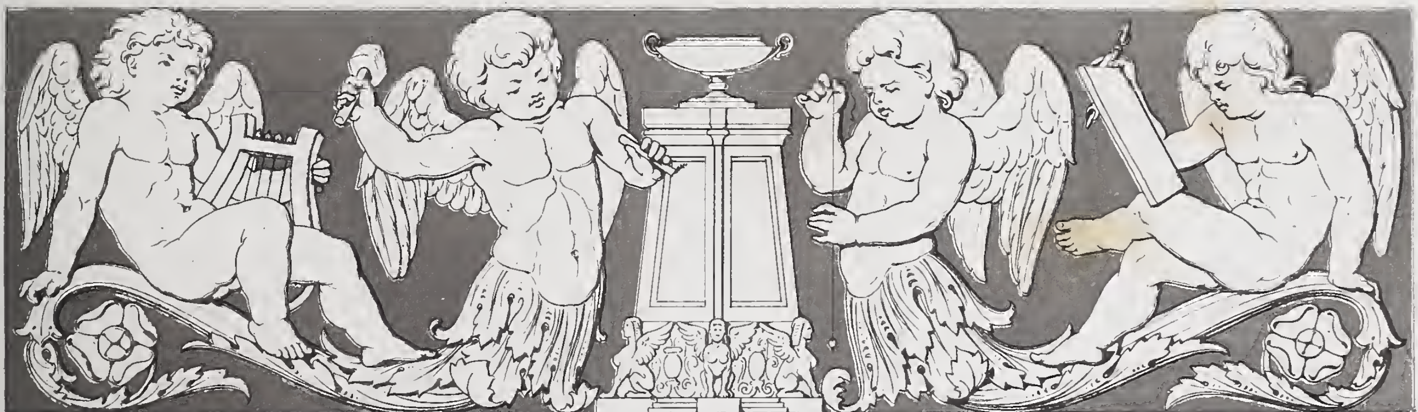


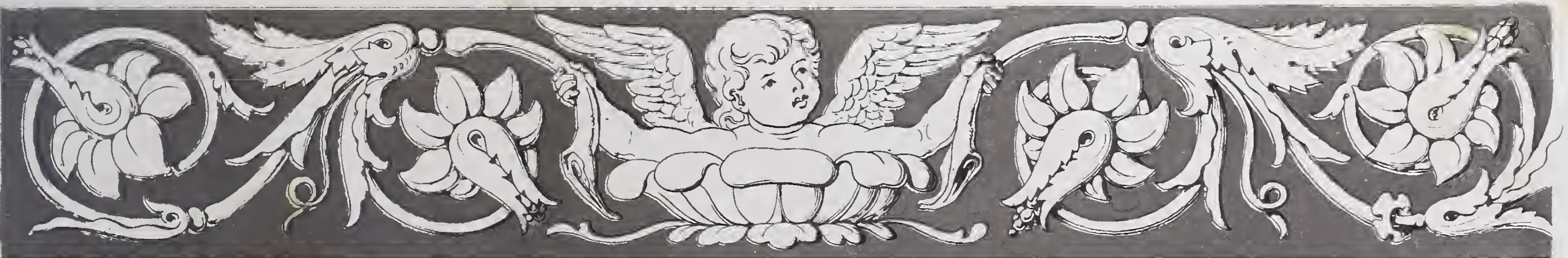
0 1 2 3 4 5 6 7 8 9 10 11 12 13 Fuſs Rh.











Erf v. Fingerling

Sgraffitto-Dekoration an dem Hause
des Senator Dr. Eggers in Berlin.

Verlag v. Ernst & Korn in Berlin.

Jahrgang 1873. Heft IV.

(Der ganzen Folge Heft CXXI.)

Inhalt:

Blatt I. Wohnhaus in der Potsdamer Strafse in Berlin. Entworfen von **Gropius & Schmieden,** gez. von H. Strack jun.



- II. Façade des Bibliothekgebäudes der Schulverwaltung in Cöln. Erfunden und gezeichnet von **Raschdorff.**
- III. Schlofs Neubronn in Remsthal. Sitz des Baron von Gemmingen. Restaurirt von Prof. **Walter** in Stuttgart.
- IV. Grabdenkmal von Hausen auf dem Friedhof bei Cöln. Entworfen und gezeichnet von **Raschdorff.**
- V. Villa Ržiha in Osseg. Entworfen und gezeichnet von **Kräbel.**
- VI. Façade vom Burghaus bei Cöln. Westseite. Entworfen und gezeichnet von **Raschdorff.**



Entw. v. Gropius & Schmieden,
gez. v. H. Strack, jun.

Lith. Anst. v. S.

Wohnhaus Potsdamer Str. in Berlin.

Verlag v. Ernst & Korn in Berlin



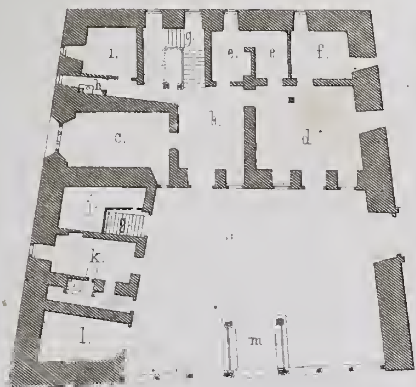
Bibliothekgebäude der Schulverwaltung in Cöln. Façade.

Erf. und gez. Raschdorff

Schloss Neubronn im Remsthal
Sitz des Herrn Baron von Gemmingen.

a. Hof b. Passage c. Hauskapelle. d. Küche e. Speise-K. f. Mädchen-Z. g. Treppe in den Keller. h. Closet. i. Bedienten-Z. j. Obst etc. k. Zimmer l. Raum f. Gartengeräthschaften m. Laube n. Corridor. o. Speise-Salon p. Zimmer des Herrn. q. Bibliothek r. Arbeits-Z. s. Vorplatz t. Fremdenzimmer. u. Wohnzimmer v. Salon w. Z. d. Kammerfrau x. Garderobe-Z. y. Toiletten-Z. z. Schlaf-Z.

Parterre.



Beletage.



Restaurirt von Prof. Walter. Stuttgart

Verlag v. Ernst & Korn in Berlin.

Lith. Anst. v. W. Loeillot.



Grabdenkmal des Freiherrn von Hausen. Cöln.

Erf. und gez. Raschdorff. Berlin. Ernst & Korn. Gest. Ritter

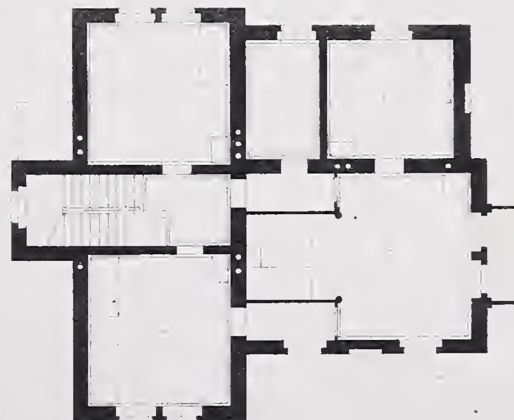


Villa Rziha in Osseg



a. Fl.
b. Salon u. Speisezimmer
c. Zimmer des Herrn
d. Wohnzimmer
e. Bad
f. Boudoir
g. Veranda
h. Ki[illegible]zimmer
i. Mädchenstube
k. Schlafzimmer
l. Garderobe
m. Kinderzimmer

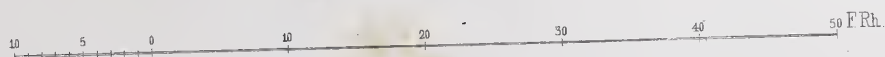
Bemerk. Ueber h [illegible]
Ueber k Bodenraum





Entw. u. gez. v. A. Knäbel. Verlag v. Ernst & Korn in Berlin. Lith. Anst. v. W. Loeillot.

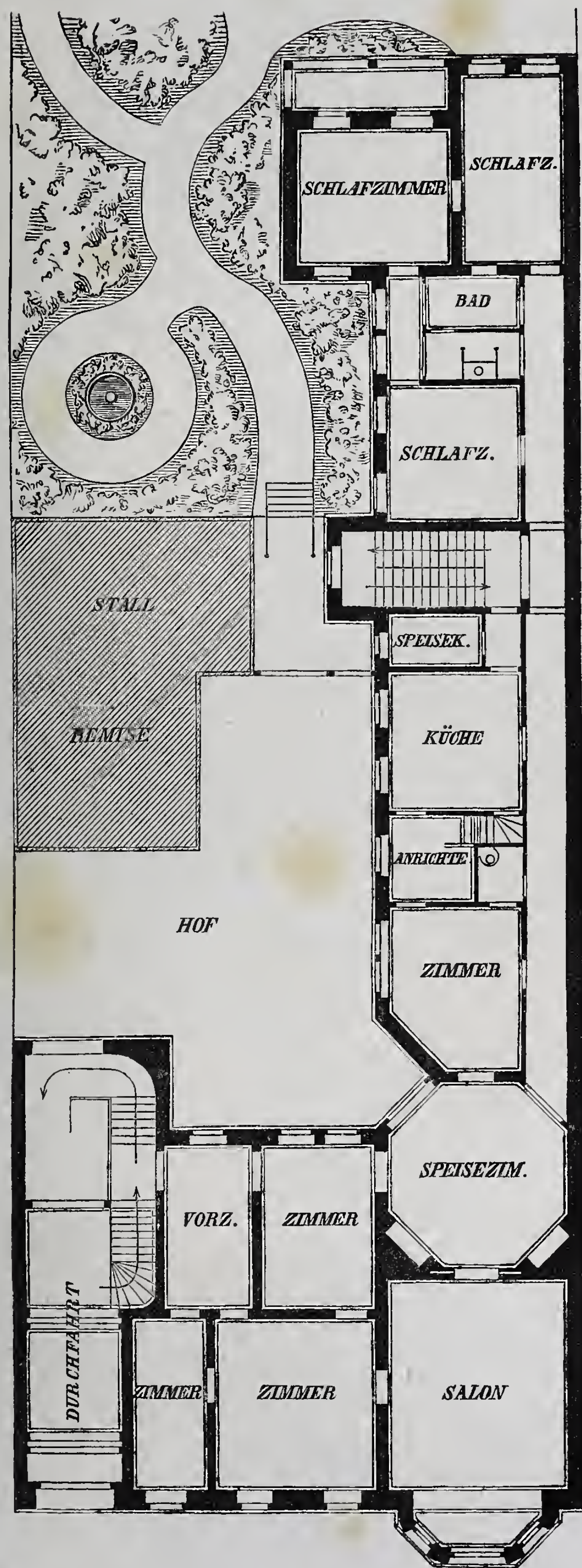
Burghaus bei Cöln. Westseite.



Erf. und gez. Raschdorff. Berlin. Ernst & Korn. Gest. Ritter u. Riegel

Jahrgang 1873. Heft V.

(Der ganzen Folge Heft CXXII.)



Grundrifs zum Wohnhause Kurfürstenstrafse in Berlin.

Inhalt:



Erf. v. Hitzig. Lith. Anst. v. W. Loeillot

Palais Kronenberg in Warschau. Bibliothek u. Dekoration der Decke.

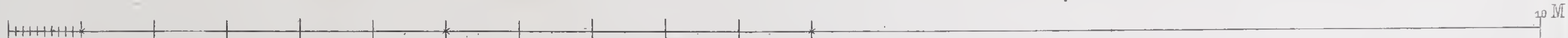
Verlag v. Ernst & Korn in Berlin.

Hugo Licht Arch.

Ernst & Korn. Berlin.

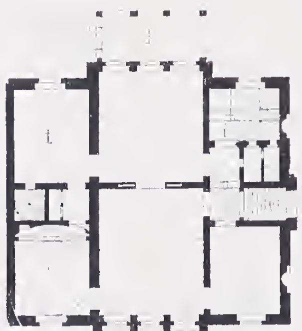
Gebr. Ritter u. Riegel gest.

Wohnhaus in Berlin, Kurfürsten-Str.



Villa Pfuhl bei Charlottenburg.

Vorder-Ansicht.


Grundriss


Durchschnitt

Erf. v. H. Ziller.

Verlag v. Ernst & Korn in Berlin.

Lith. Anst. v. W. Loeillot



Seiten Ansicht



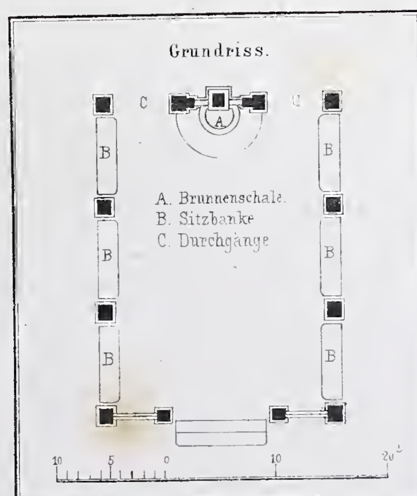
[illegible] Zille   Lith. Anst. v. W[illegible]

Hinter Ansicht

Villa Pfuhl bei Charlottenburg

Verlag v. Ernst & Korn in Berlin

Laube mit Brunnen im Kienle bei Stuttgart.



Erf. u. gez. v. C. Walter.
Verlag v. Ernst & Korn in Berlin.
Lith. Anst. v. W. Loeillot.



Erf. und gez. Raschdorff. 1/12 nat. Gr. Gebr. Ritter u. Riegel gest.

Crelinger's Grabdenkmal auf dem Friedhof bei Cöln.

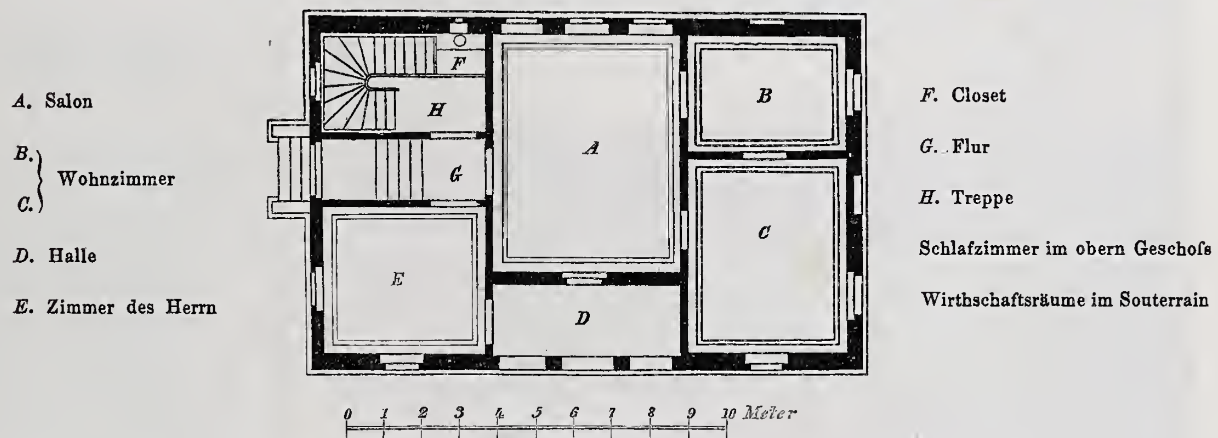
Ernst & Korn. Berlin.

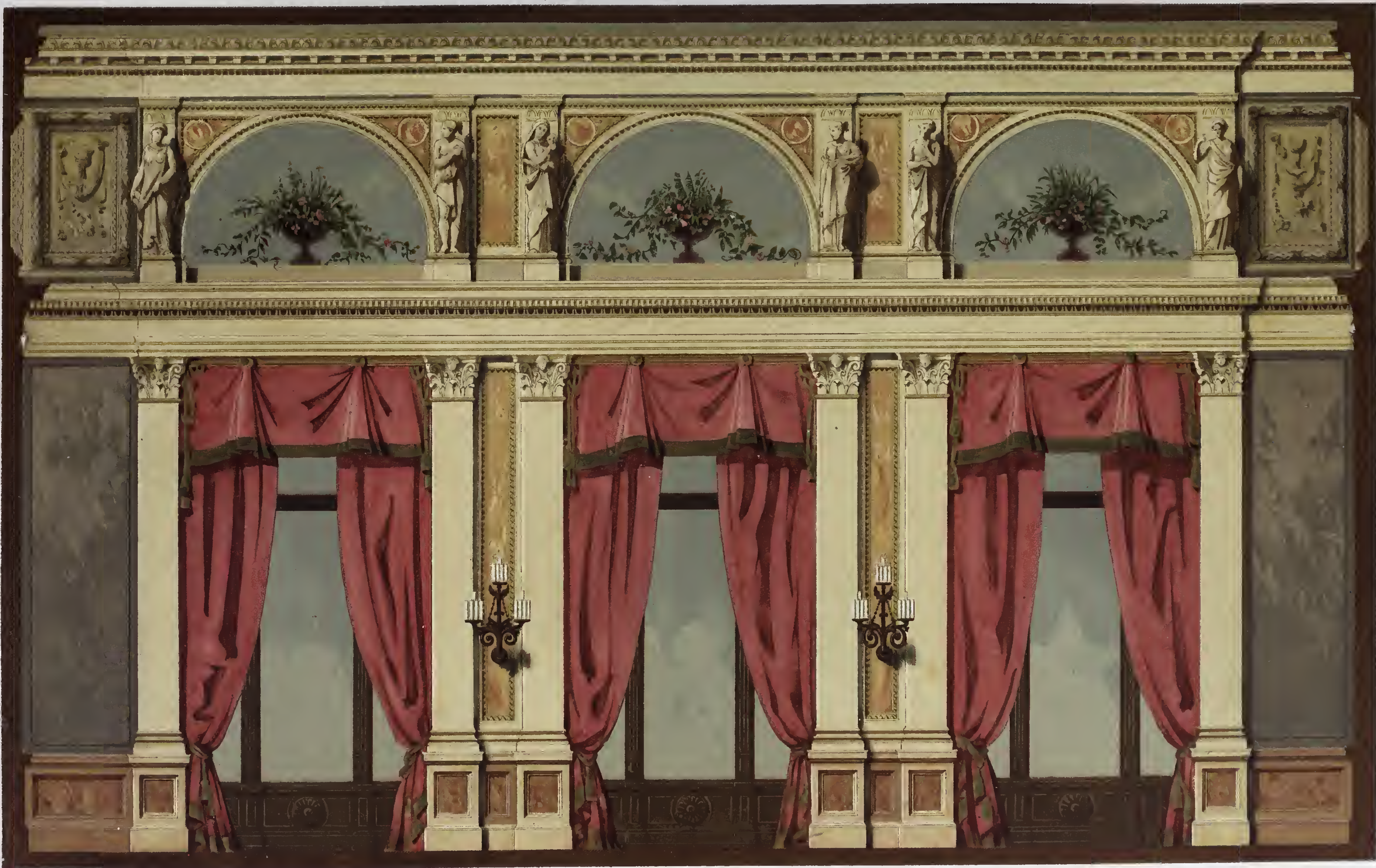
Jahrgang 1873. Heft VI.

(Der ganzen Folge Heft CXXIII.)

Inhalt:

Grundrifs.



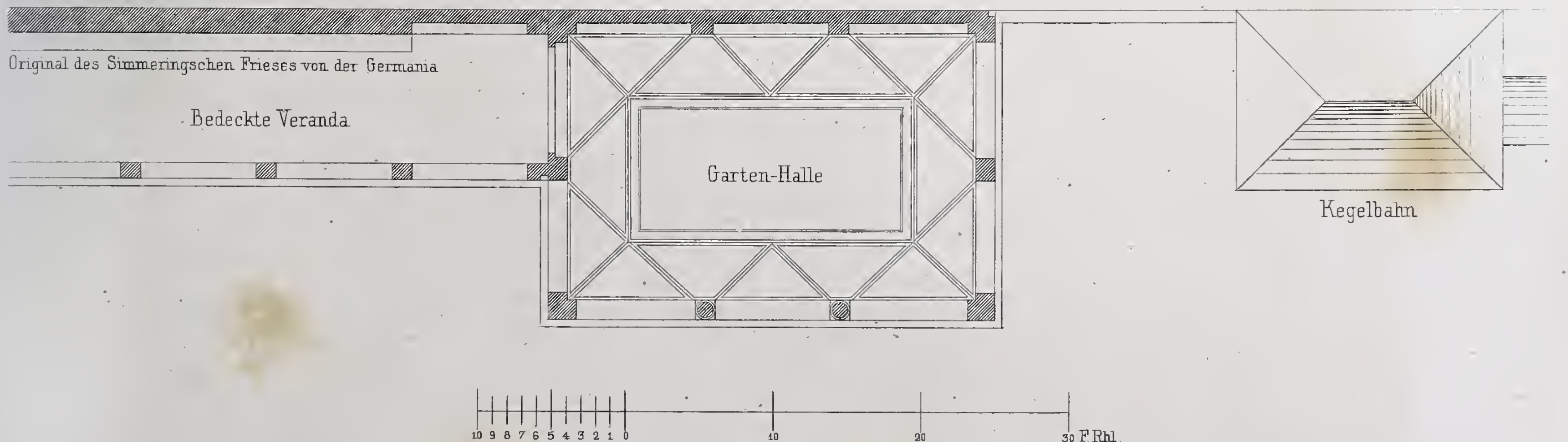


Erf. v. Hitzig

Lith. Anst. v. W. Loeillot

Palais Kronenberg in Warschau. Fensterwand des grossen Saales.

Verlag v. Ernst & Korn in Berlin



Garten-Halle auf dem Grundstück des Geh. Commerz Rath. Rob. Warschauer in Charlottenburg.

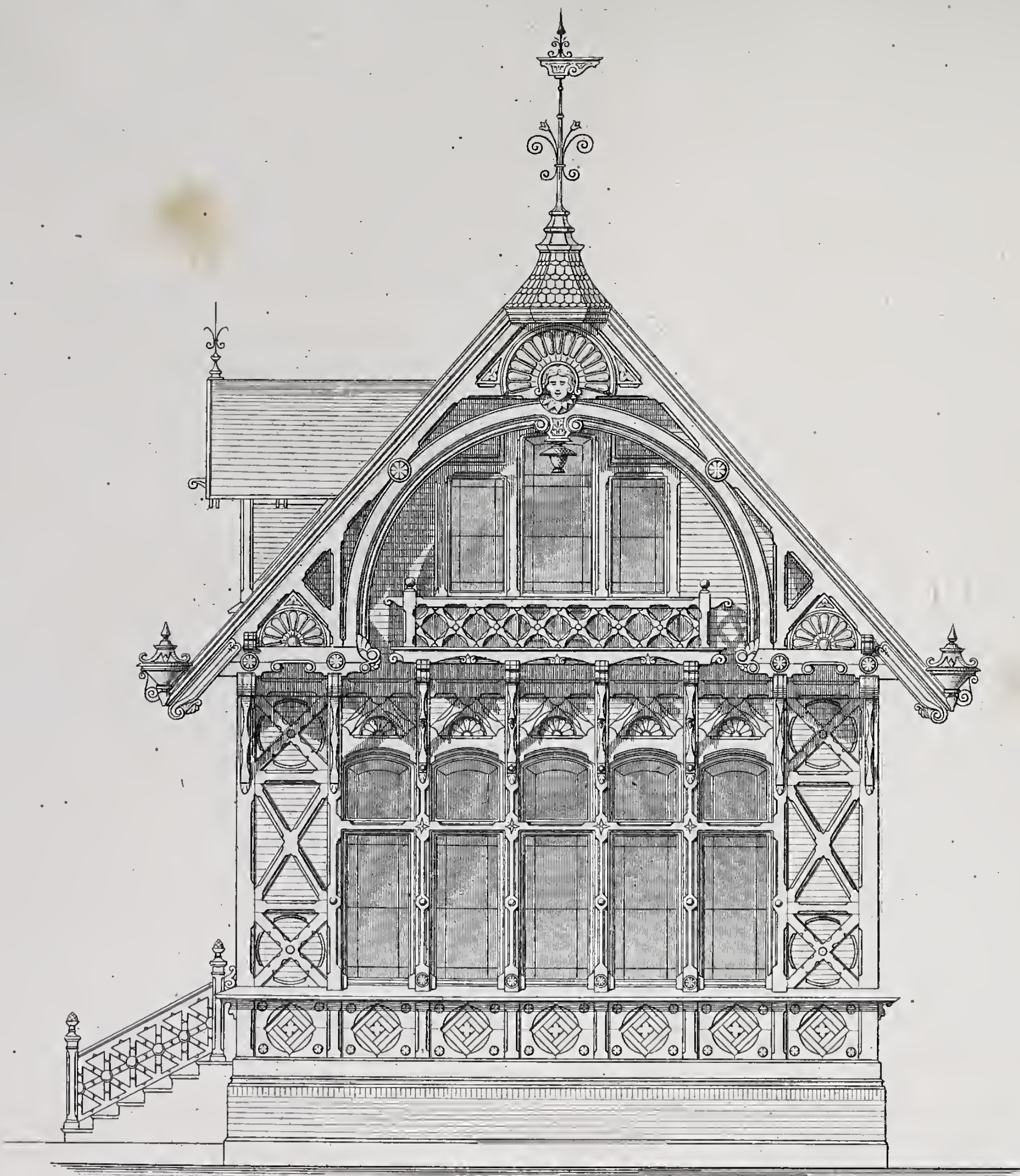
Gropius u. Schmieden entw. Berlin. Ernst & Korn. Gest. Gebr. Ritter u. Riegel.

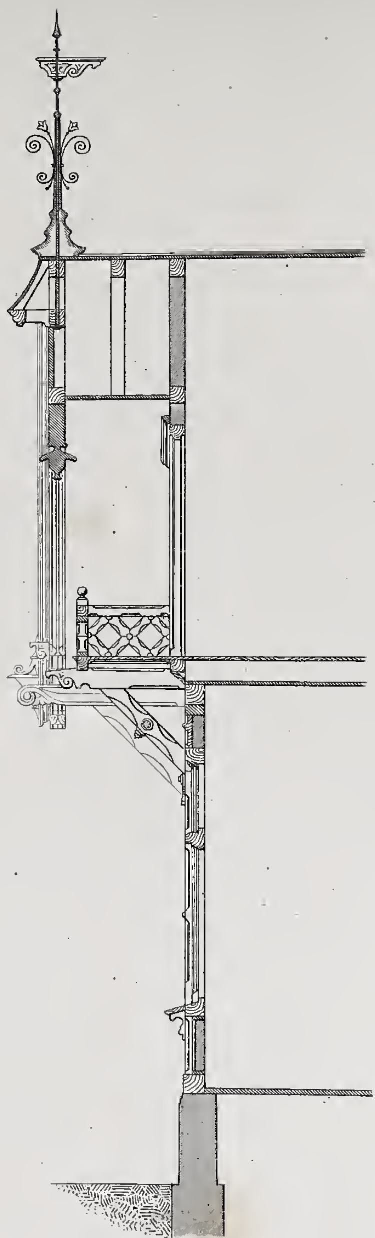


Kayser & von Groszheim Arch.

Villa bei Berlin

Verlag v. Ernst & Korn in Berlin







Gropius u. Schmieden Arch.

Gest. Gebr. Ritter u. Riegel.

10 0 10 20 F. Rh.

Anbau am Gartenhause des Maurermeister Koch in Berlin

Berlin. Ernst & Korn.



Entw. von v. Egle.

Lith. Anst. v. W. Loeillot.

Landhaus bei Stuttgart.

Perspektiv: Ansicht.

Verlag v. Ernst & Korn in Berlin.



Erf. v. Kolscher

Lith. Anst. v. W. Loeillot.

Grabdenkmal auf dem Marienkirchhof in Berlin.

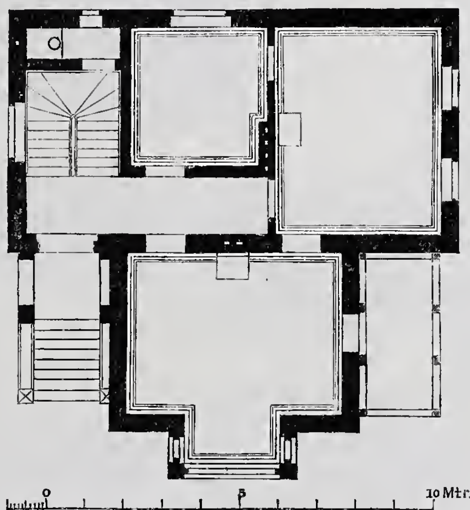
[C. Hauschild's Maschinenbauanstalt]

Verlag v. Ernst & Korn in Berlin.

Jahrgang 1874. Heft I.

(Der ganzen Folge Heft CXXIV.)

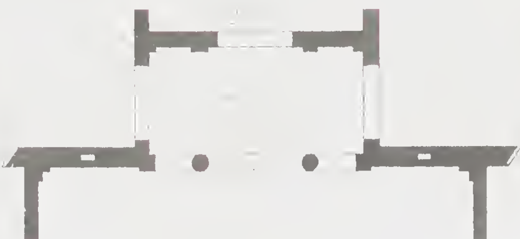
Inhalt:



Ent. v. H. Ziller

Lith. Anst. v. W. Loeillot

Empfangs-Salon mit Nische.



Verlag v. Ernst & Korn in Berlin.



Ende u. Böckmann Arch. Gebr. Ritter u. Riegel gest.

Villa Ende im Thiergarten bei Berlin.

Berlin. Ernst & Korn.



Kayser & v. Grofsheim Arch.

Lith. Anst. v. W. Loeillot

Landhaus bei Berlin

Verlag v. Ernst & Korn in Berlin

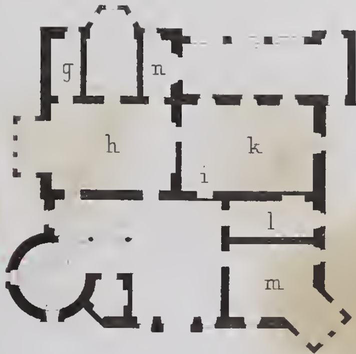
10 0 10 20 30 40 50 Fuſs Rh.

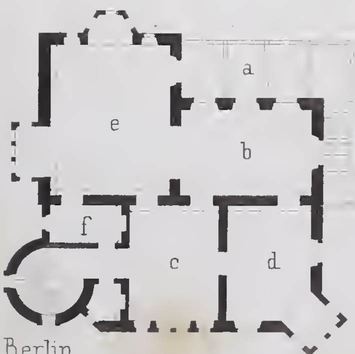
Haus Neuerburg in Kalk bei Cöln.

Südseite.

Unterbau:

g. Speisekammer.
h. Speiseküche.
i. Luftheizung.
k. Materialienraum.
l. Flaschenraum.
m. Dienerschaft.
n. Durchgang.



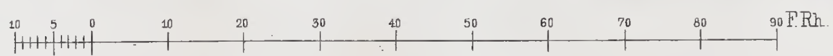


Erdgeschoſs:

a. Veranda.
b. Wohnzimmer.
c. Vorraum.
d. Zimmer des Herrn.
e. Saal.
f. Rauchzimmer.

Erf. u. gez. von Raschdorff. Ernst & Korn Berlin. Gebr. Ritter u. Riegel gest.

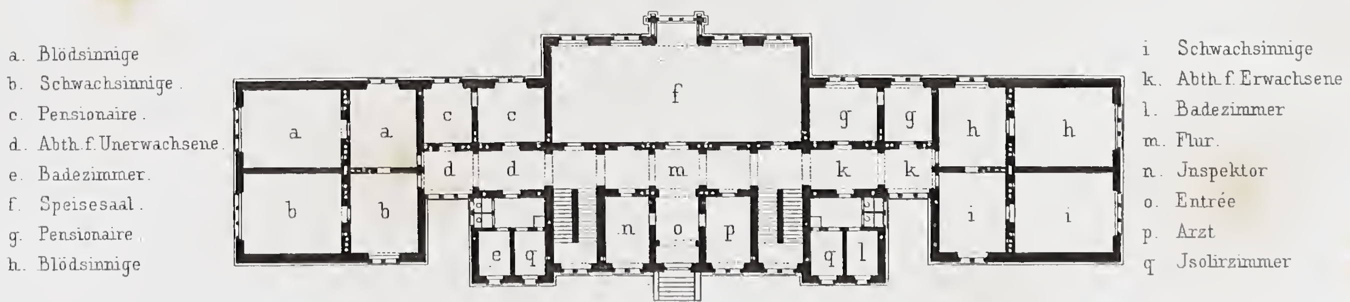




Das Krankenhaus in Bielefeld.

Eingangs-Seite.

a. Blödsinnige
b. Schwachsinnige.
c. Pensionaire.
d. Abth. f. Unerwachsene.
e. Badezimmer.
f. Speisesaal.
g. Pensionaire.
h. Blödsinnige



i. Schwachsinnige
k. Abth. f. Erwachsene
l. Badezimmer
m. Flur.
n. Jnspektor
o. Entrée
p. Arzt
q. Jsolirzimmer



Erf. u. gez. Raschdorff

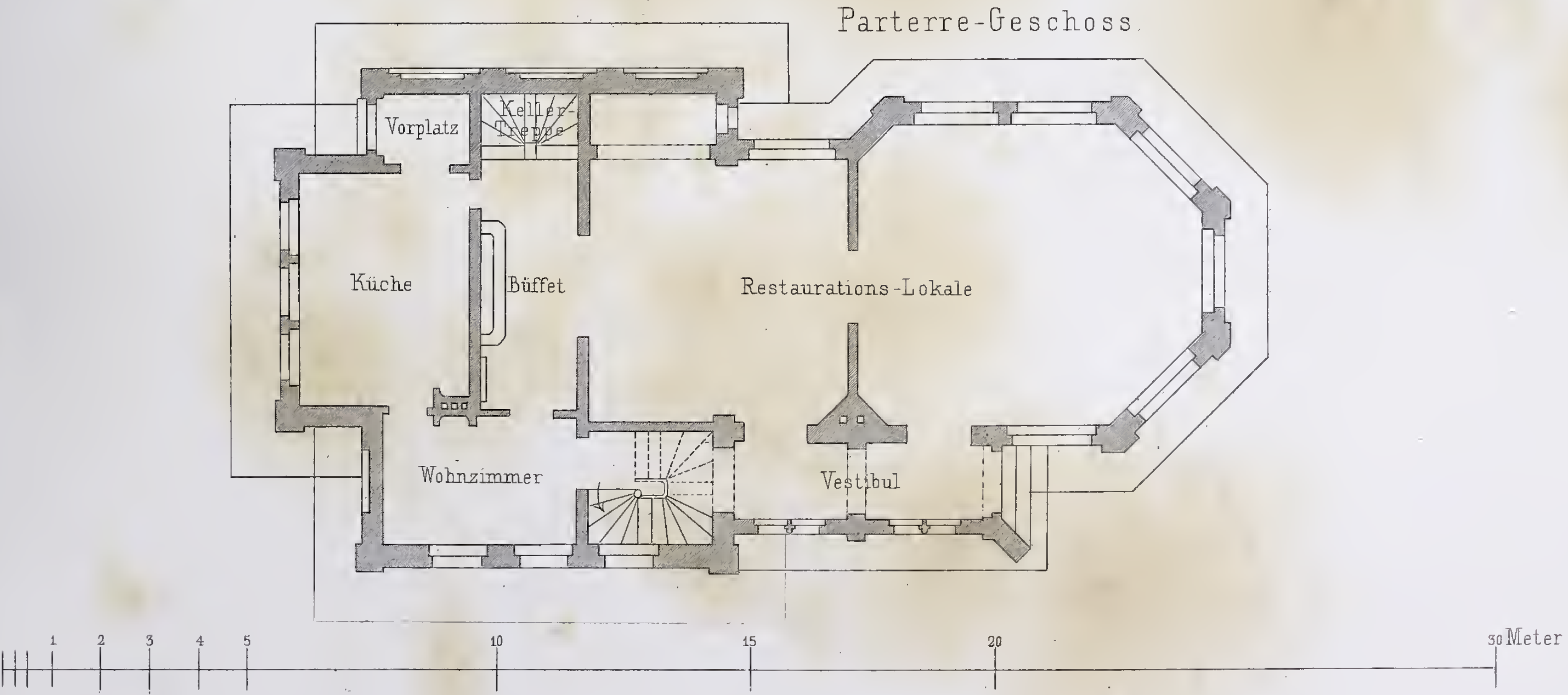
Ernst & Korn Berlin.

Gebr. Ritter u. Riegel gest.



Restaurations-Gebäude Bahnhof Almelo. (Holland).

Parterre-Geschoss.

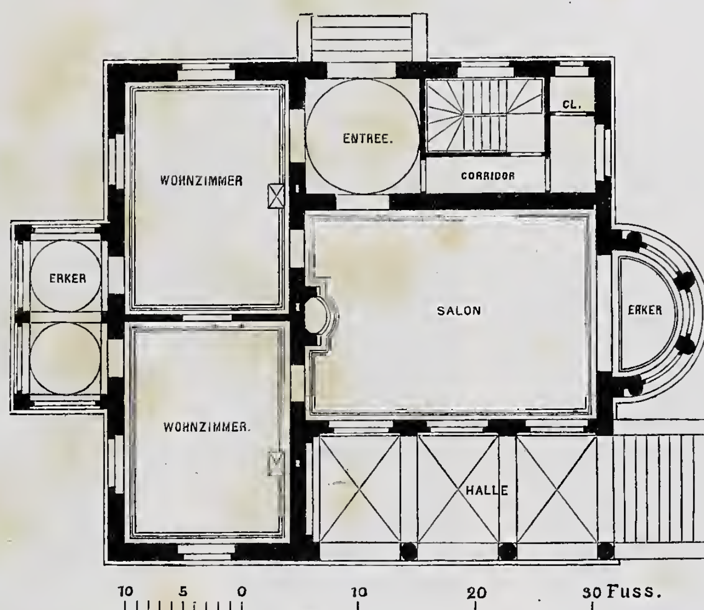


F. Ewerbeck entw. u. gez. Berlin. Ernst & Korn. Gebr. Ritter u. Riegel gest.

Jahrgang 1874. Heft II.

(Der ganzen Folge Heft CXXV.)

Inhalt:





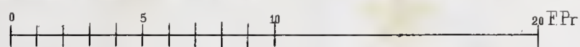
Arch. v. d. Hude & Hennicke. Gez: Münzenberger

Verlag v. Ernst & Korn in Berlin.

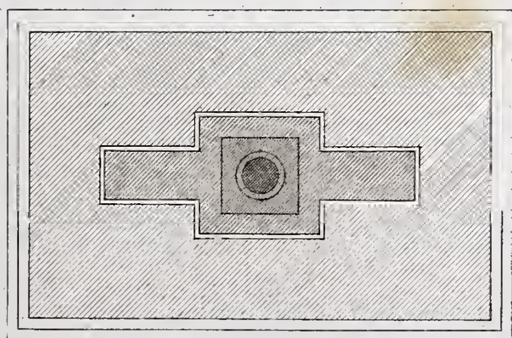
Mitteltheil der Façade.

Die Füllungen nach Rafael in venetianischem Mosaik ausgeführt.





Sieges-Denkmal



in Halle.

Wohnhaus des Herrn Winzer
in Bielefeld

Grundriſs vom Erdgeschoſs.



10 0 10 20 30 40 F. Rh.

Ernst & Korn Berlin

Gebr. Ritter u. Kregel gest.



Kayser & v. Grofsheim Arch.

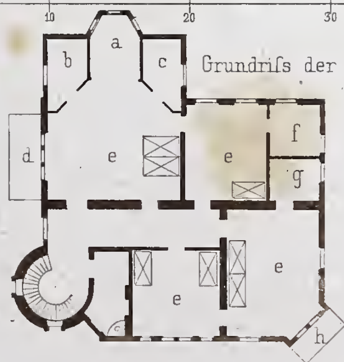
Lith. Anst. v. W. Loeillot

Villa bei Berlin.

Verlag v. Ernst & Korn in Berlin



Haus
Neuerburg
in Kalk bei Cöln
Ostseite.



Grundrifs der I. Etage.

a. Erker.
b. Toilette des Herrn.
c. " der Frau.
d.h. Balcon.
e.e.e.e. Schlafzimmer.
f. Toilette der Töchter.
g. " der Söhne.

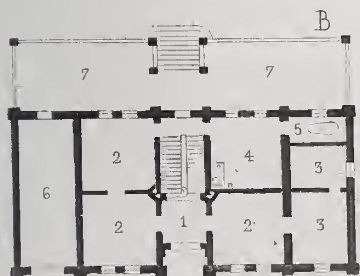
Entw. u. gez. v. Raschdorff. Ernst & Korn, Berlin. Gebr. Ritter u. Riegel.

Entw. u. gez. F. Ewerbeck.

Gest. Gebr. Ritter u. Riegel.

Wohnhaus d. Frl. v. Heek zu Bentheim.

Parterre.



1. Vorplatz. 2. Wohnzimmer.
3. Schlafzimmer. 4. Küche.
5. Badez. 6. Remise. 7. Terrasse.

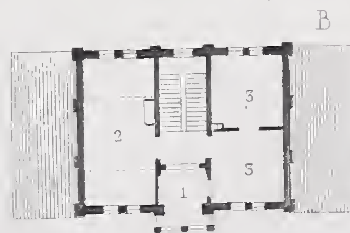
A. Vor dem Umbau.



Maafsstab für A.
10 20 30 40 50 60 F. Rhl.

Maafsstab für B.
10 20 30 40 50 60 70 80 90 100 110 F.

Zweites Geschofs



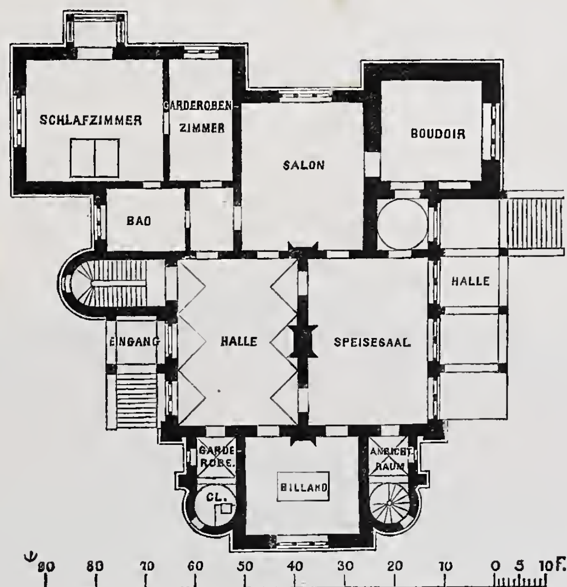
1. Vorplatz
2. Salon
3. Zimmer

Ernst & Korn. Berlin.

Jahrgang 1874. Heft III.

(Der ganzen Folge Heft CXXVI.)

Inhalt:





Aufgen. v. Fechner. Lith. Anst. v. W. Loeillot.

Wand und Decke im neuen Museum.

Laokoonzimmer von C. Bötticher.

Verlag v. Ernst & Korn in Berlin.

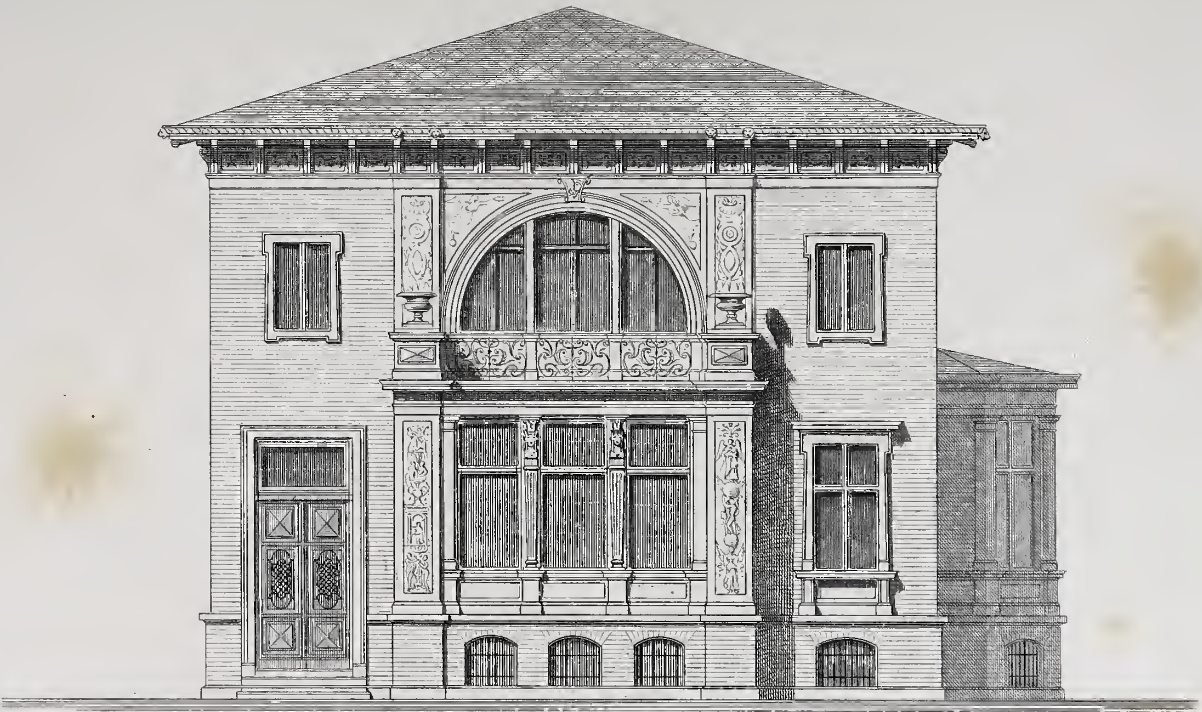


Kayser u. v. Großheim Arch.

Gebr. Ritter u. Riegel gest.

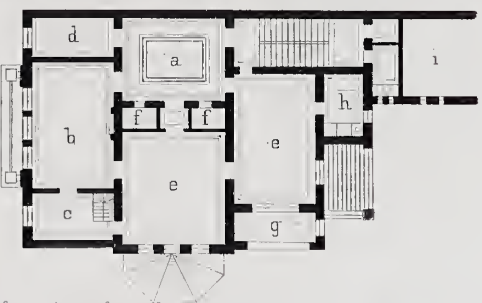
Jagdschloss für den Grafen von Renard.

Ernst & Korn. Berlin.

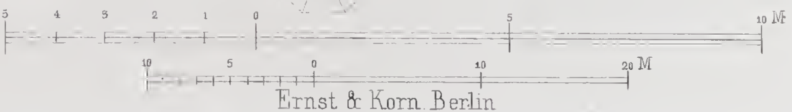


Wohnhaus des Baumeister Hennicke Berlin, Rauchstrasse.

Ansicht von der Strasse.



a. Vestibul
b. Schlafzimmer
c. Frühstückszimmer
d. Fremdenzimmer
e. Kinderzimmer
f. Schränke
g. Halle
h. Bad.
i. Bodenraum



Entw. von v. d. Hude u. Hennicke

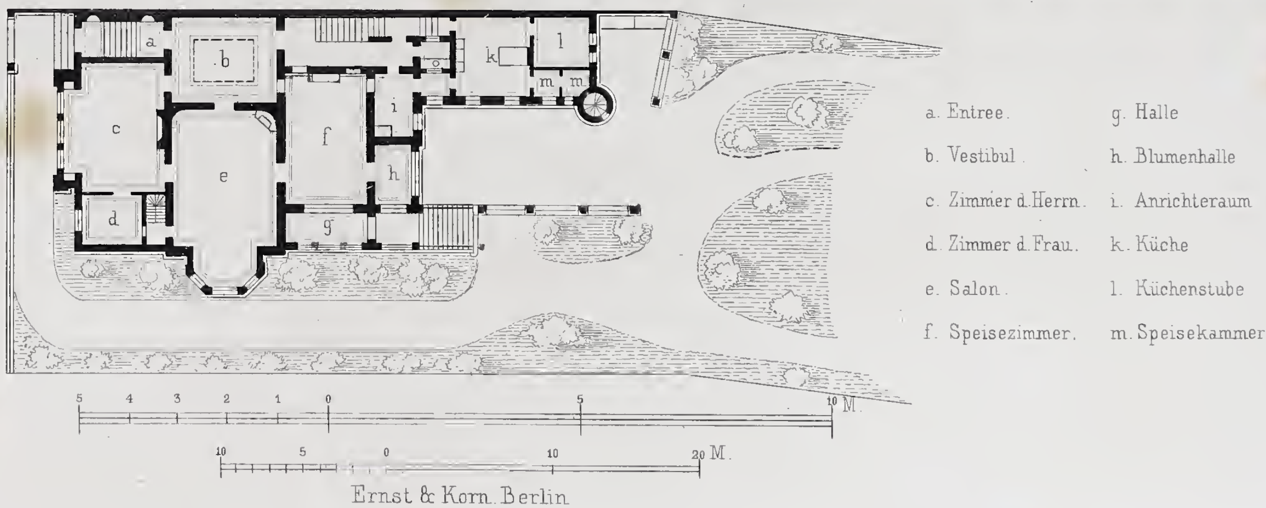
Gez. von E. Münzenberger

Ernst & Korn Berlin



Wohnhaus des Baumeister Hennicke Berlin, Rauchstrasse.

Gartenansicht.



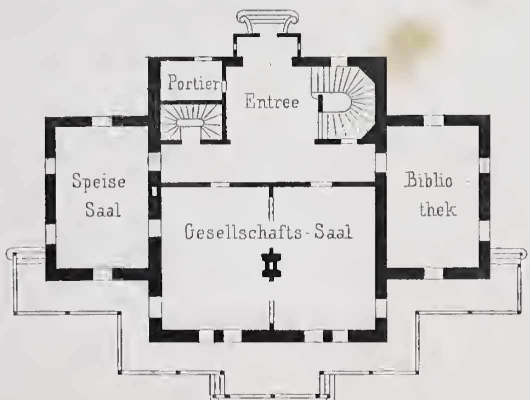
a. Entree.
b. Vestibul.
c. Zimmer d. Herrn.
d. Zimmer d. Frau.
e. Salon.
f. Speisezimmer.
g. Halle
h. Blumenhalle
i. Anrichteraum
k. Küche
l. Küchenstube
m. Speisekammer.

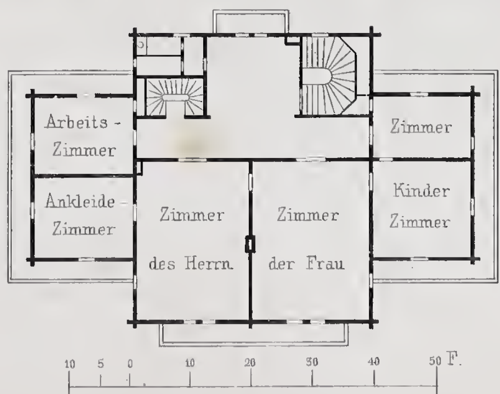
Ernst & Korn. Berlin.

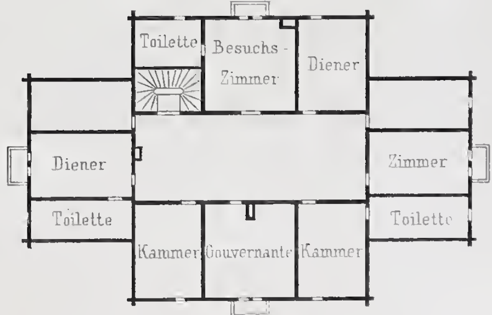
Entw. und ausgef. von P. Risold

Gebr. Ritter u. Riegel gest.

Villa des Grafen von Pückler in Lausanne.







Ernst & Korn. Berlin



Erf. F. Laufberger Arch: Licht. Lith. Anst v. W. Loeillot.

Sgraffito-Dekoration

an dem Wohnhause A. Heckmann in Berlin.

Verlag v. Ernst & Korn in Berlin.

Erf. v Hitzig.

Verlag v. Ernst & Korn in Berlin





Burg Cochem
Besitzthum des Geheimraths herrn L. Ravené
aufg. von J. Raschdorff



Raschdorff Arch.

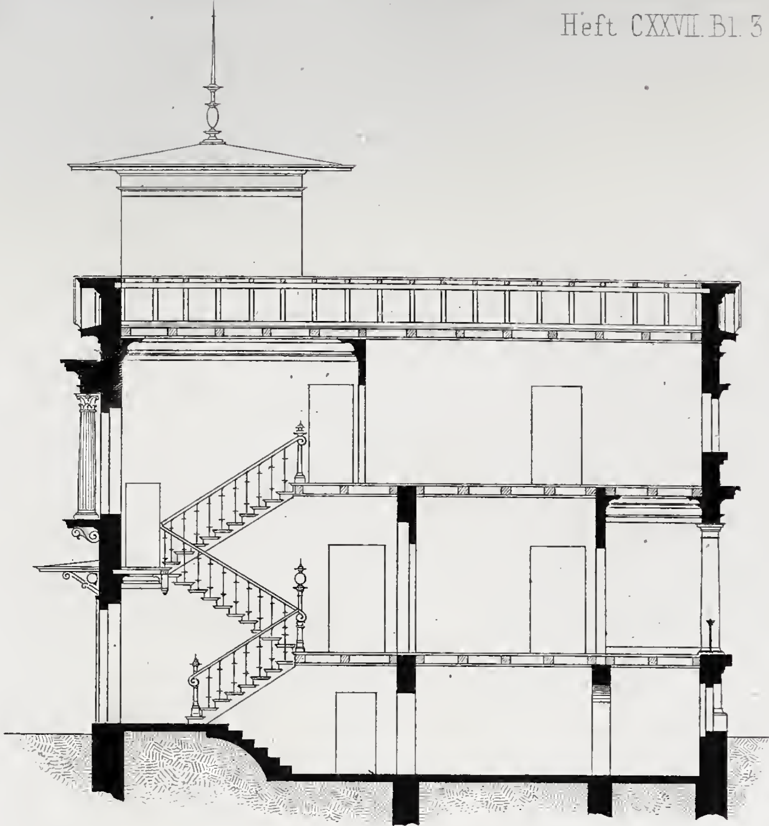
Blatt 5

Gebr. Ritter u. Riegel gest.

Burg Cochem an der Mosel.

(Besitz des Geh. Comm. Rath Ravené)

Ernst & Korn. Berlin.



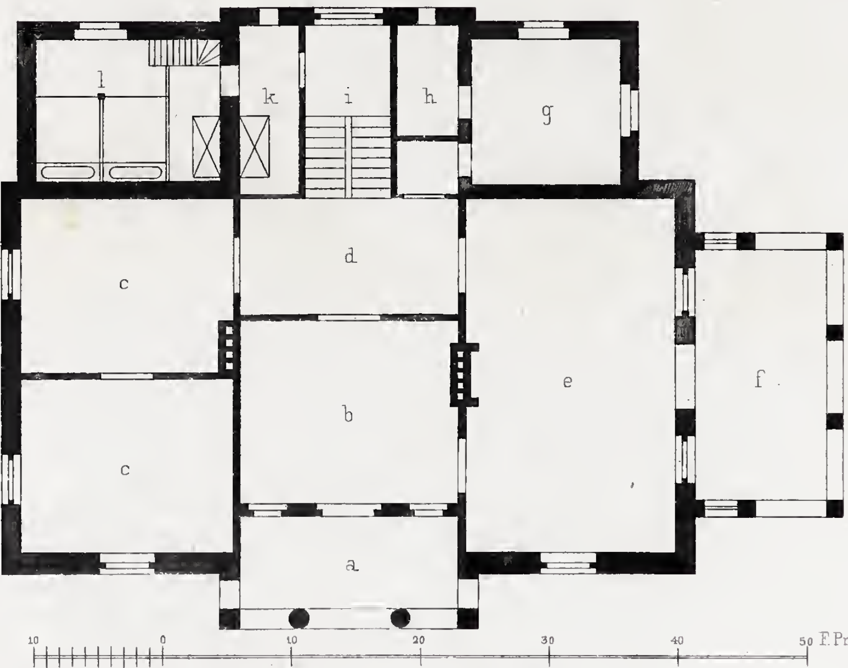
Ansicht.



Durchschnitt

Villa in Heiligendamm

für eine auch zwei Familien.



Grundriſs vom Erdgeschoſs.

- a. Loggia
- b. Salon
- cc. Schlafzimmer
- d. Vestibül
- e. Wohnzimmer
- f. Veranda
- g. Küche
- h. Speisekammer
- i. Vorplatz
- k. Dienerzimmer
- l. Stallung

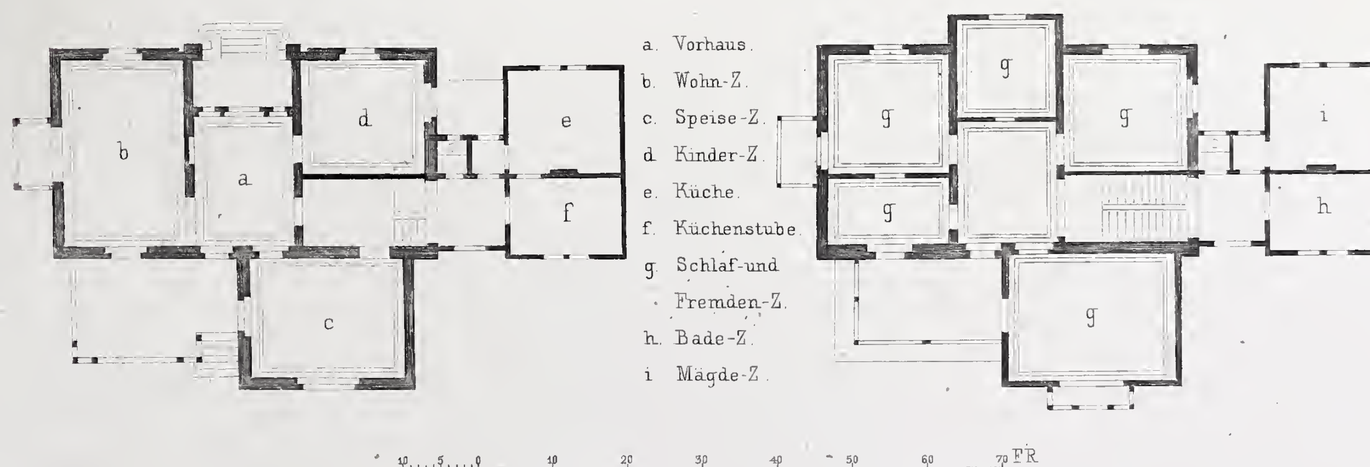
Kayser u. von Groſsheim Arch.

Gebr. Ritter u. Riegel gest.

Ernst & Korn Berlin

R. Vogdt Arch. Gebr. Ritter u. Riegel gest.

Villa Gebhard bei Elberfeld.



Ernst & Korn Berlin.



Erf F. Laufberger Arch. Licht

Lith. Anst. v. W. Loeillot

Sgraffito-Dekoration

an dem Wohnhause A. Heckmann in Berlin.

Verlag v. Ernst & Korn in Berlin



Das Krankenhaus in Bielefeld.

Gartenseite

(Grundriſs siehe 1874 Heft I. Bl. 5)

Ernst & Korn. Berlin

Jahrgang 1874. Heft V.

(Der ganzen Folge Heft CXXVIII.)

Inhalt:

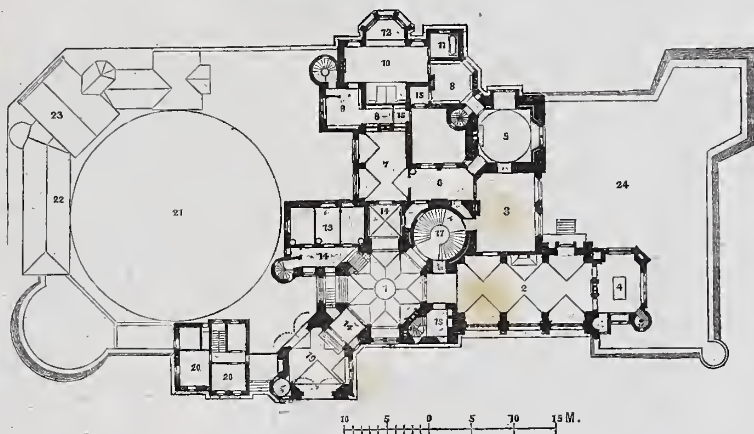
Blatt I. Palais Kronenberg in Warschau. Ansicht des oberen Treppenraumes nach dem Wintergarten. Erfunden von **Hitzig**.

- II. Stallung und Wagenremise auf dem Grundstück Bellevue-Str. 6a in Berlin. Erf. von **Becker** und **Schlüter**, gezeichnet von v. Geldern.

- III. Burg Cochem an der Mosel. Besitz des Geh. Rath Ravené in Berlin. Arch. **Raschdorff.** (Blatt 6.)

- IV. Jagdschlofs des Grafen von Renard in Oberschlesien. Arch. **Kayser** und **v. Grofsheim.**

1. Vorhalle
2. Speise-Saal
3. Salon
4. Billard
5. Arbeitszimmer
6. Cabinet
7. Wohnzimmer
8. Garderobe
9. Toilette
10. Schlafzimmer
11. Bad
12. Erker



13. Fremdenzimmer
14. Vorplätze
15. Watercloset
16. Dienertreppe
17. Haupttreppe
18. Anrichteraum u. Aufzug
19. Vorfahrt
20. Beamtenwohnungen
21. Schlofshof u. Reitbahn
22. } Stall und Remise
23. }
24. Terrasse

- V. Sgraffito-Dekoration an dem Wohnhause des Herrn A. Heckmann in Berlin. Erf. **F. Laufberger.** Architekt **H. Licht.**

- VI. Wohnhaus des Herrn Winzer in Bielefeld. Vorderansicht. Arch. **Raschdorff.** (Siehe Heft 125 Blatt 3.)



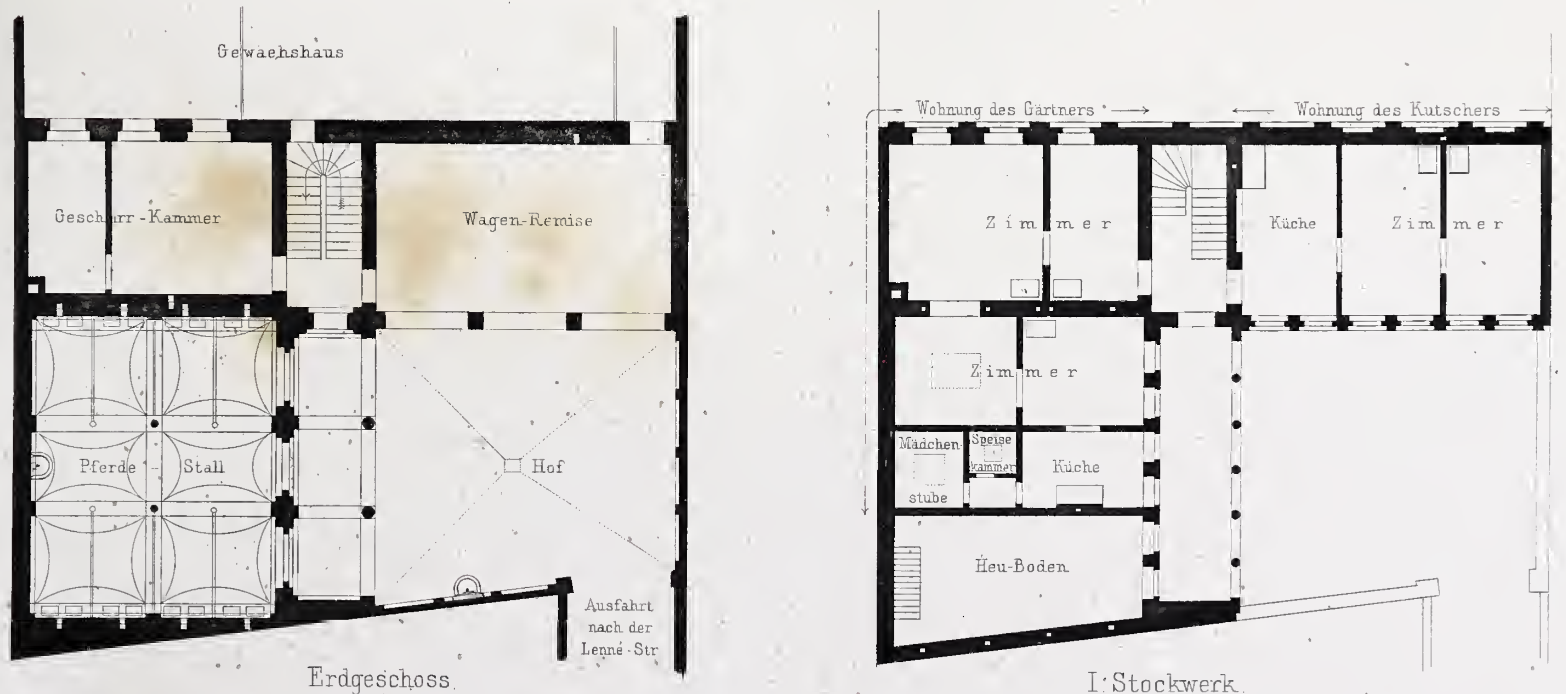
Erf. v. Hitzig.

Lith. Anst v W. Loeillot

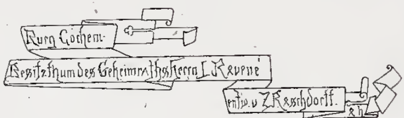
Verlag v. Ernst & Korn in Berlin.

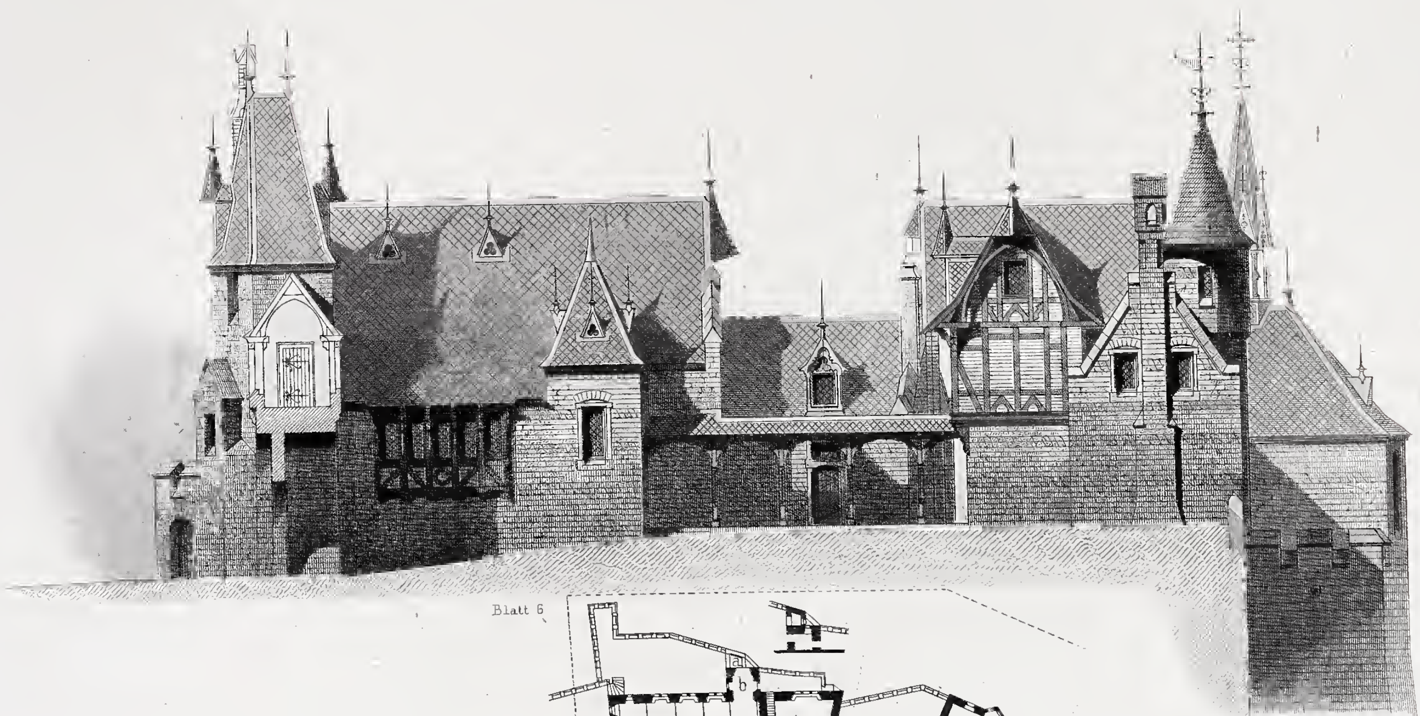
Erf von Becker u. Schlüter, gez. von v. Geldern. Gebr Ritter u. Riegel gest.

Stallung und Wagenremise auf dem Grundstück Bellevue-Str. 6a in Berlin.



Ernst & Korn. Berlin.





Burg Cochem an der Mosel

Besitz des Geh. Comm. Rath Ravené.

a. Balcon.	g. Alcoven.
b. Erker.	hh. Logirzimmer.
c. Rittersaal.	i. Vorhaus.
d. Hörsaal.	k. Kapelle.
e. Halle.	l. Terrassirtes Gärtchen.
f. Küche.	m. Gärtchen.

Raschdorff Arch. Ernst & Korn Berlin. Gebr. Ritter u. Riegel gest.



Arch. Kayser u. von Grofsheim. Gebr. Ritter & Riegel gest.

Jagdschlofs für den Grafen von Renard

in Ober-Schlesien.

Ernst & Korn Berlin





Erf. F. Laufberger. Arch. Licht. Lith. Anst. v. W. Loeillot.

Sgraffito-Dekoration

an dem Wohnhause A. Heckmann in Berlin.

Verlag v. Ernst & Korn in Berlin.



Wohnhaus des Herrn Winzer in Bielefeld.

Vorderansicht

(Grundrifs siehe Heft 125 Bl. 3)

Raschdorff erf.

Ernst & Korn, Berlin

Ritter & Riegel gest.

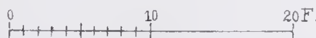
Jahrgang 1874. Heft VI.

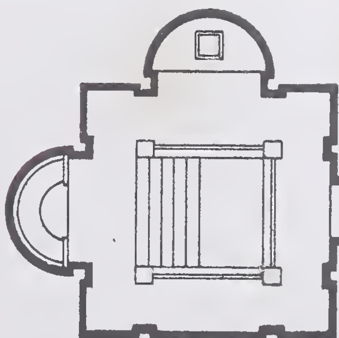
(Der ganzen Folge Heft CXXIX.)

Inhalt:

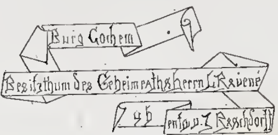
Nach Prof. Lucae ausgef. v. E. Glocker. Lith. Anst. v. W. Loeillot.

Badezimmer-Dekoration.





Verlag v. Ernst & Korn in Berlin.

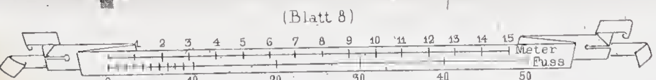




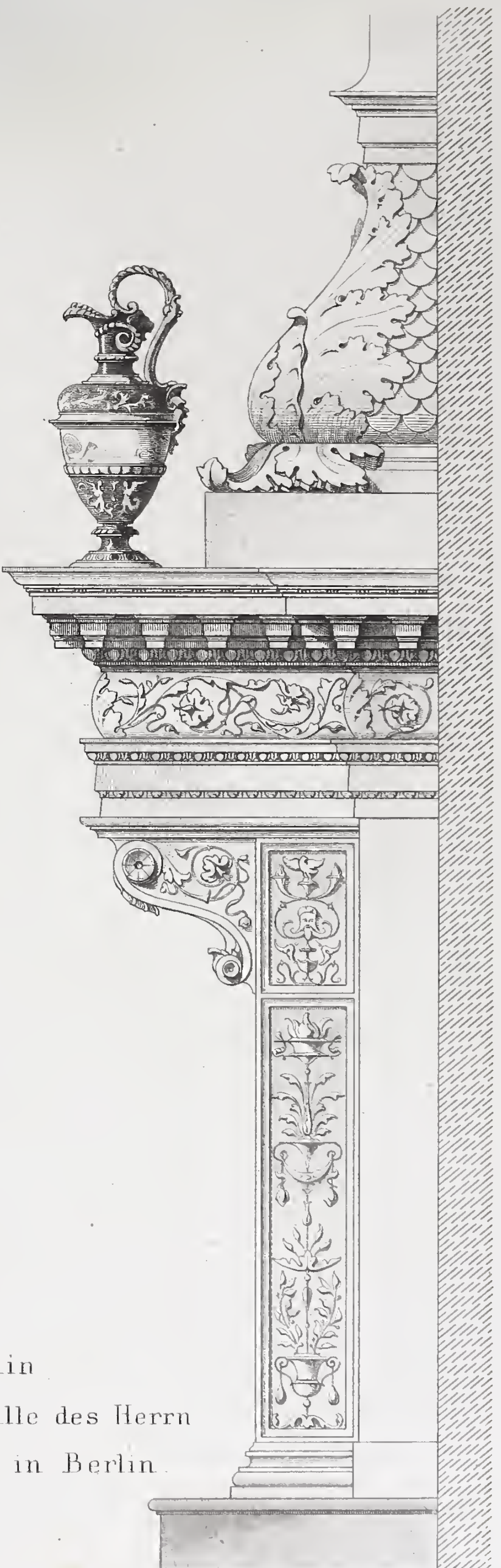


Burg Cochem
an der Mosel.

(Blatt 8)



Raschdorff Arch. Ernst & Korn. Berlin Gebr. Ritter u. Riegel



Kamin
in der Gartenhalle des Herrn
A. Heckmann in Berlin.

Lucae erf. und gez. Verlag v. Ernst & Korn in Berlin. Lith. Anst. v. W. Loeillot

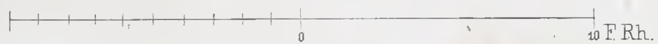
Wohnhaus des Herrn Fleitmann in der Kurfürsten Strasse in Berlin.

a. Anfahrt
b. Diener
c. Vorraum.
d. Servir-Treppe
e. Anrichte Zimmer
f. Speise Saal
g. Vestibül
h. Salon

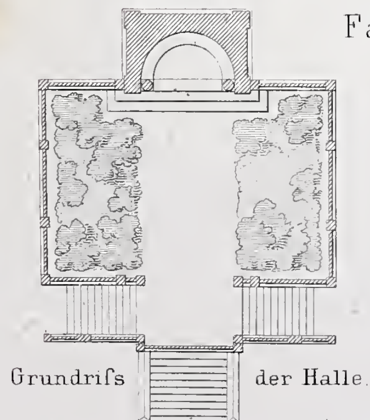


i. Zimmer des Herrn
k. Cabinet
l. Dame
m. Familien Zimmer
n. Kinder-Zimmer
o. Winter Garten
p. Loge
q. [illegible]

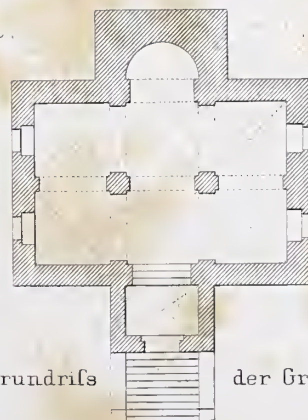
Ansicht der Halle und Querschnitt der Gruft.



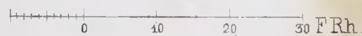
Familien-Gruft.



Grundriſs der Halle.



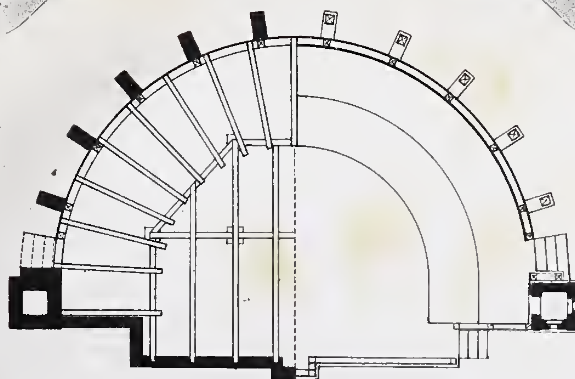
Grundriſs der Gruft.

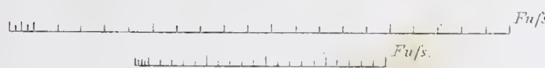


Erf. und gez. von Pavelt. Ernst & Korn. Berlin. Gebr. Ritter u. Riegel gest.

Ende & Boeckmann Arch.

Lith. Anst. v. W. Loeillot





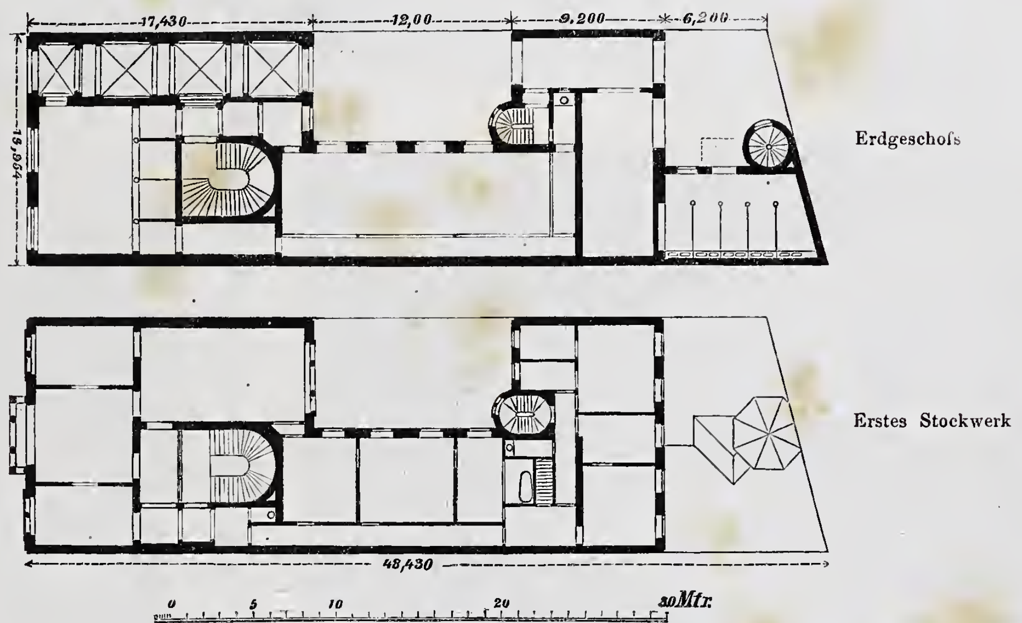
Musiktribüne im zoologischen Garten bei Berlin.

Verlag v. Ernst & Korn in Berlin.

Jahrgang 1875. Heft I.

(Der ganzen Folge Heft CXXX.)

Inhalt:





Erf. u. gez. v. Kayser & von Groszheim Verlag v Ernst & Korn in Berlin Lith. Anst. v. W. Loeillot

Dekoration des Hauptsaales
im Restaurationslokal des Zoolog. Gartens in Cöln.



Becker u. Schlüter Arch. Ernst & Korn Berlin. Gebr. Ritter u. Riegel Atl.

Wohnhaus des Banquier Seelig in Berlin

Leipziger Str.

Pavelt Arch.   Ernst & Korn Berlin.   Gebr. Ritter u. Riegel Atl.

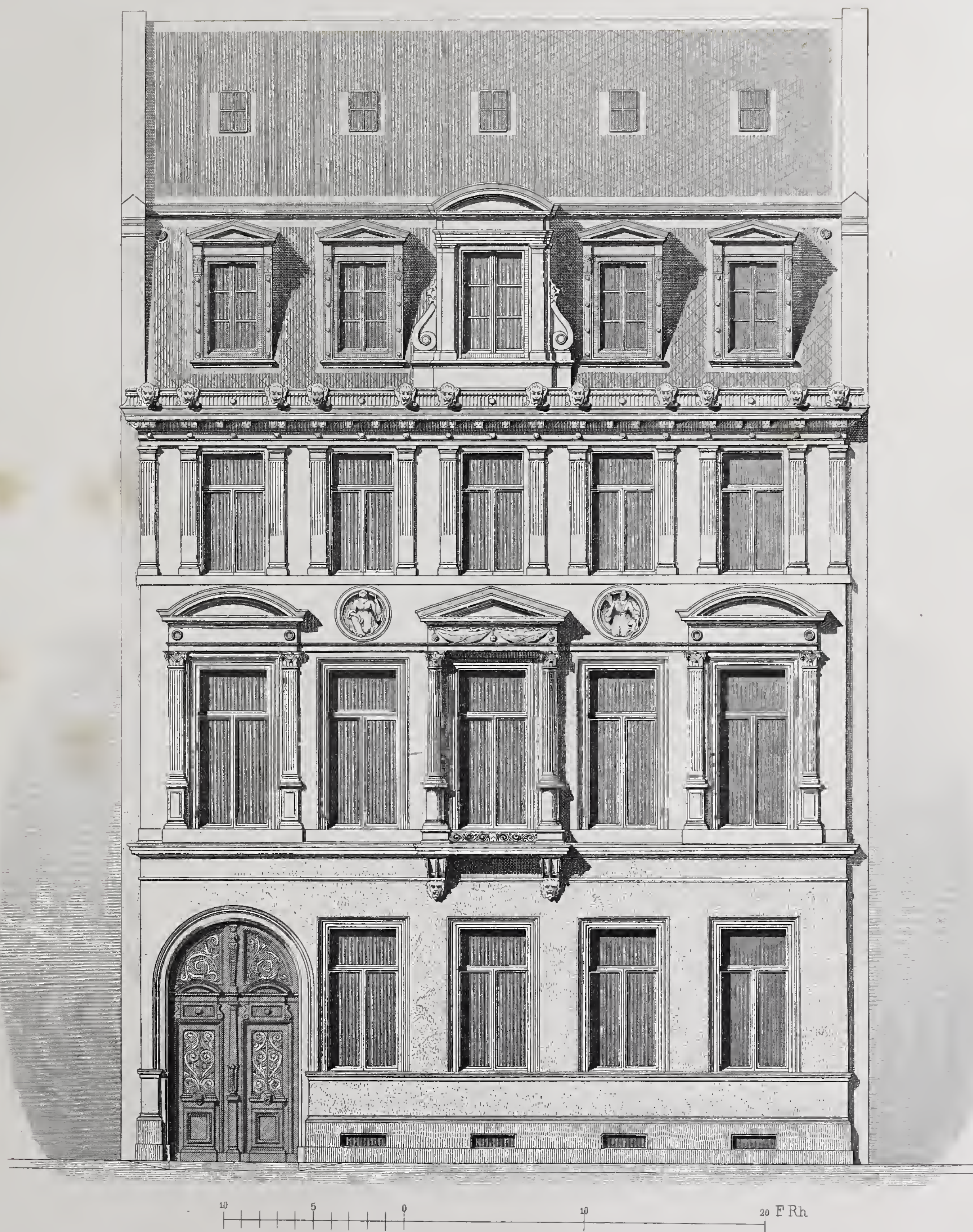
Schloſs Mellenau.



1. Vorflur
2. Küche.
3. Speisek.
4. Keller
5. Vorrathsk.
6. Weink.
7. Waschküche
8. Wirthschafterin
9. Mägde Z.
10. Plättstube
11. Corridor



1. Vorhalle
2. Salon
3. Z. d. Herrn
4. Speise Z.
5. Anrichte Z.
6. Diener
7. Vestibul
8. Damen-Z.
9. Bade-Z.
10. Privt.



Wohnhaus des Herrn Lindgens in Cöln.

Erf. und gez. Raschdorff

Ernst & Korn. Berlin.

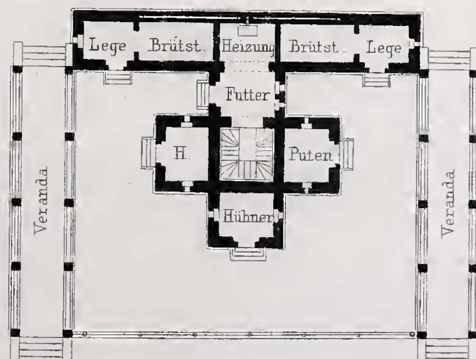
Atlr. Gebr. Ritter u. Riegel

Erf. und gez. Pavelt.

Ernst & Korn. Berlin.

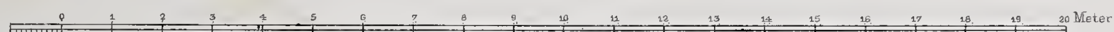
Gebr Ritter u. Riege

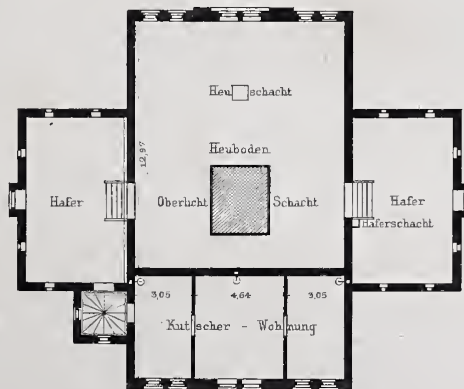
Hühnerhof zu Grofs-Peterwitz. Gartenfaçade.

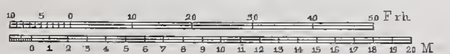


0 10 20 30 40 50 Fufs









Jagd-Schloſs Mrossowa-Gora.

Stallungen.

Erf. und gez. v. Pavelt. Ernst & Korn, Berlin. Athr. Gebr. Ritter u. Rieger.

Jahrgang 1875. Heft II.

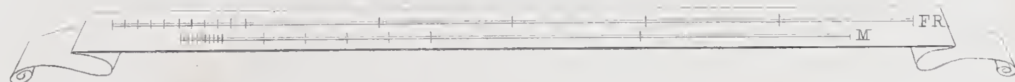
(Der ganzen Folge Heft CXXXI.)

Inhalt:



Decken Dekoration einer Loggia

Entw. v. Gropius & Schmieden. Lith. Anst. v. W. Loeillot



Wohnhaus für Geh. Commerzienrath Borsig in Berlin.

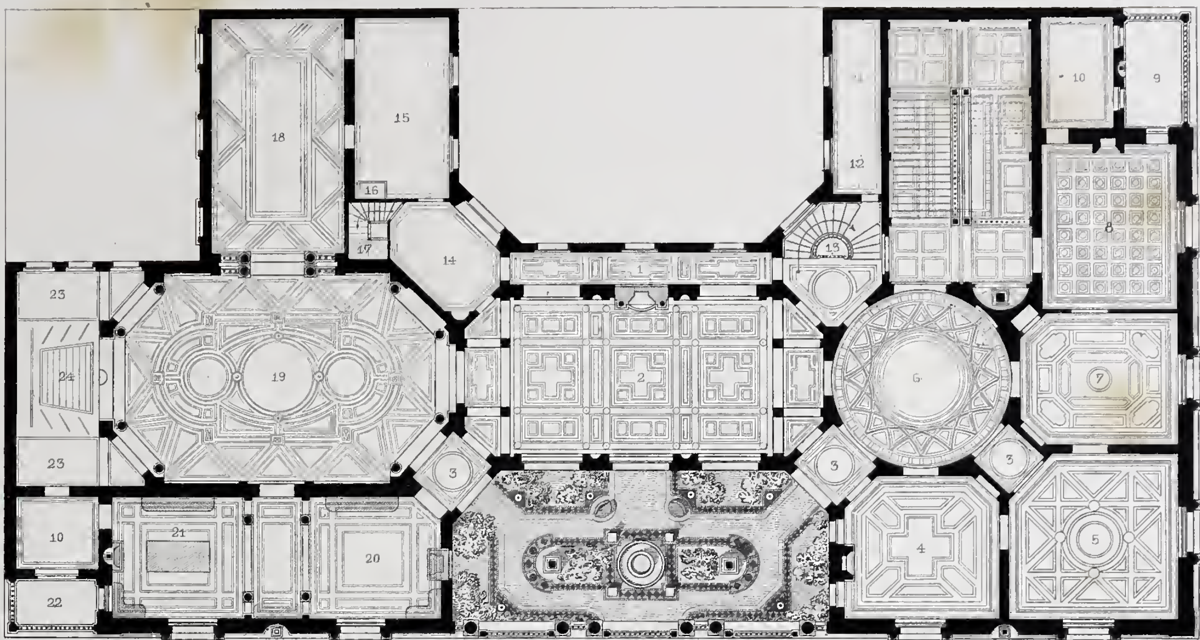
I. Façade

(Entwurf)

Entw. Ende u. Boeckmann

Ernst & Korn. Berlin

Atlr Gebr Ritter u. Riegel



Wohnhaus für Geh. Commerzienrath Borsig in Berlin.

II. Grundrisse.

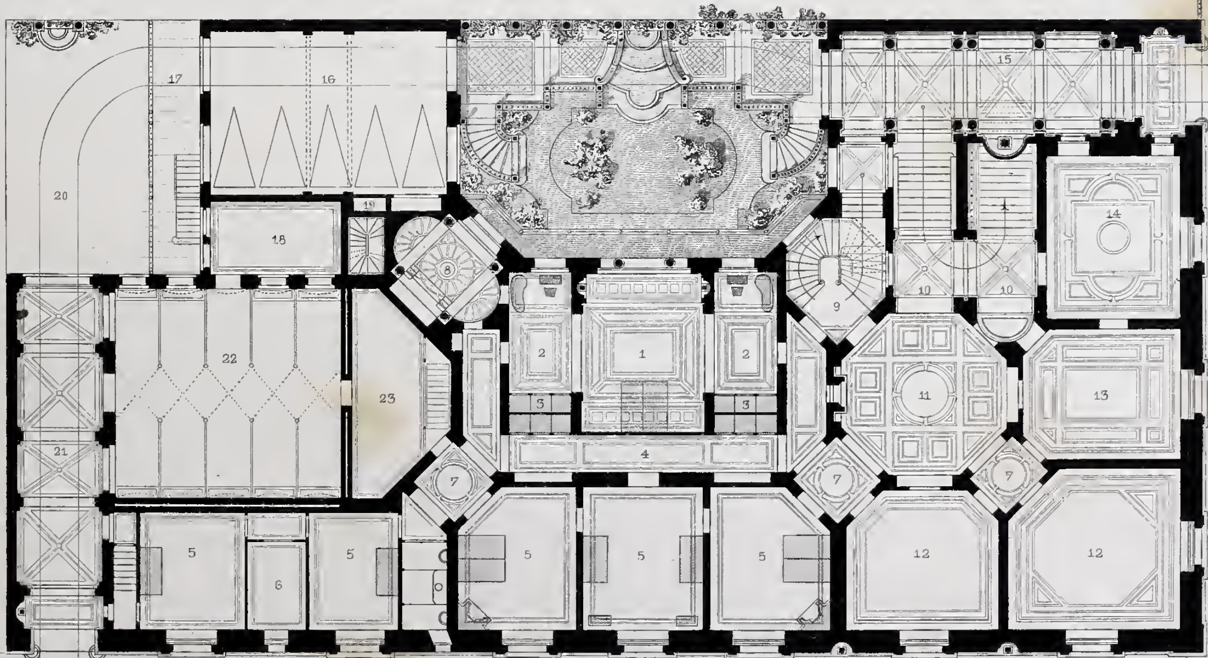
(Entwurf)

Oberes Geschofs.

1. Gallerie.
2. Speisesaal.
3. Degagement.
4. Z. d. Dame.
5. Salon.
6. Vestibul.
7. Empfangs-Z.
8. Z. d. Herrn.
9. Balkon.
10. Toilette.
11. „ f. Herrn.
12. Diener.
13. Nebentreppe.
14.15. Anrichte-Raum.
16. Aufzug.
17. Diensttreppe.
18. Bildergallerie.
19. Tanzsaal.
20. Rauch-Z.
21. Billard-Z.
22. Balkon.
23. Garderobe.
24. Bühne.

Unteres Geschofs.

1. Gemeinschaftl. Schlafz.
2. Toilette.
3. Garderoben-Schränke.
4. Corridor.
5. Schlaf-Z.
6. Garderobe u. Toilette.
7. Degagement.
8. Bad.
9. Nebentreppe.
10. Haupttreppe.
11. Vestibul.
12. Zimmer.
13. Zimmer resp. Garderobe d. Herrn.
14. „ „ „ „ Dame.
15. Einfahrt.
16. Wagenremise.
17. Glasdach.
18. Geschirrkammer.
19. Aufzug.
20. Stallhof.
21. Ausfahrt.
22. Pferdestall.
23. Raum f. Stall-Utensilien.



Vofs-Strasse

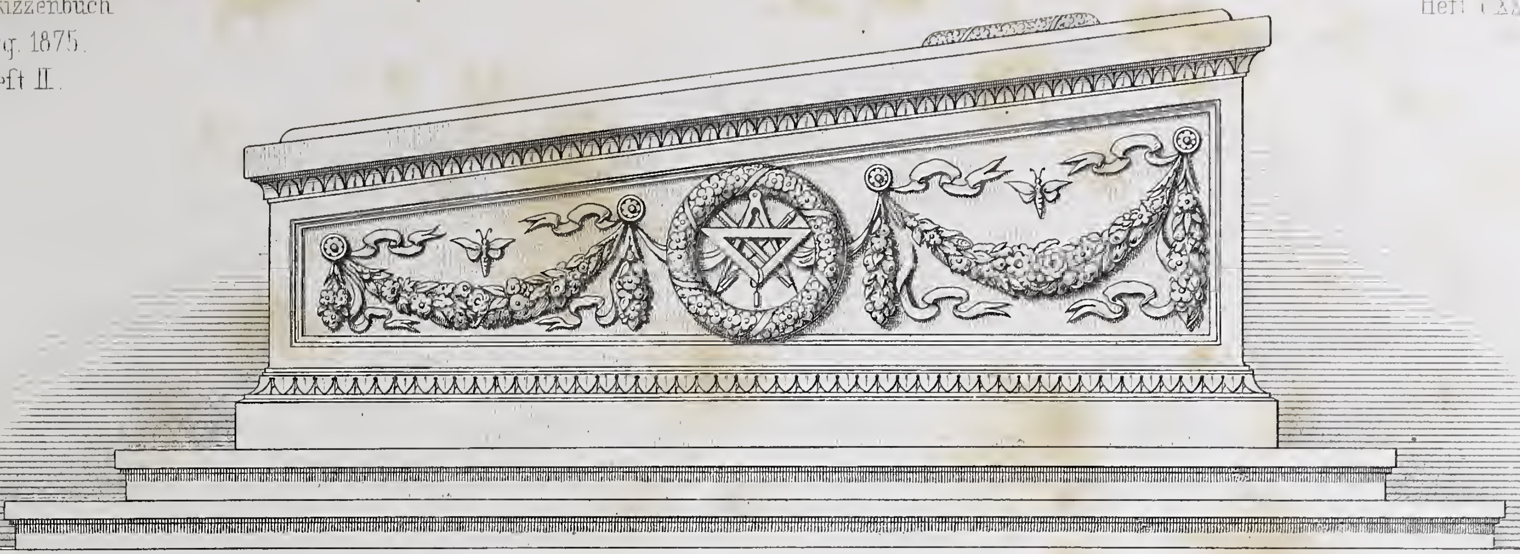
10 5 0 10 20 30 40 50 F. Rh.

10 0 1 2 3 4 5 10 15 M.



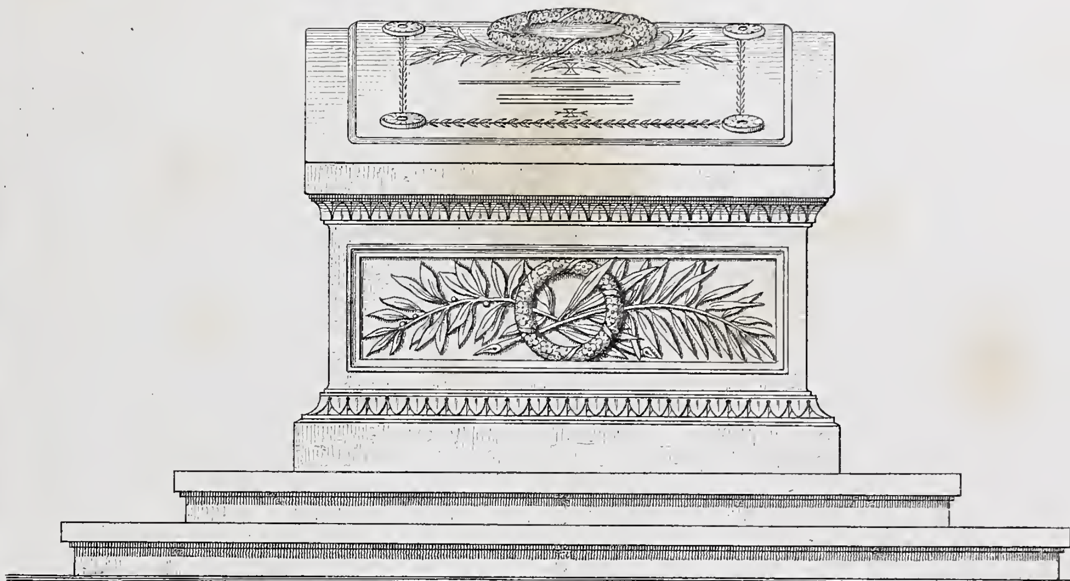
Façade Maria Farina in Cöln.

rf und gez. Raschdorff. Ernst & Korn. Berlin. Atlr. Gebr. Ritter u. Kuegel sc. Meisenbach



Seiten-Ansicht.

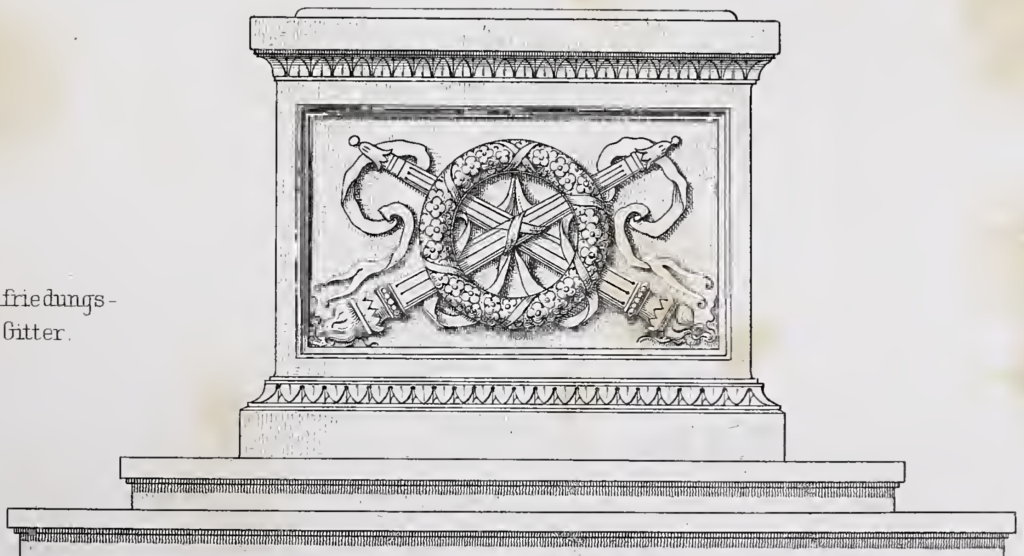
Vordere Ansicht.

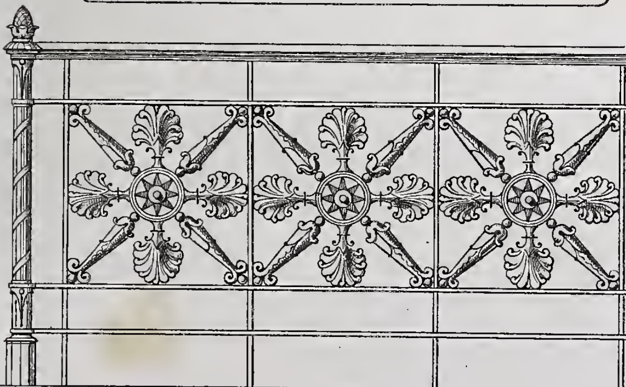


Platte



Hintere Ansicht.



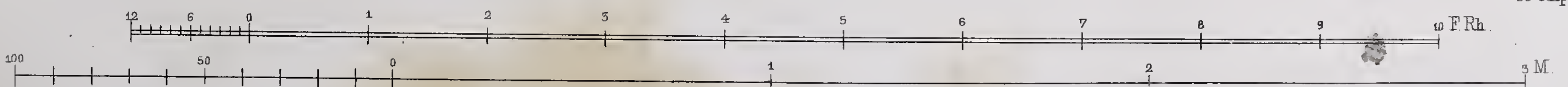


Umfriedungs-Gitter.

Erf. und gez. von C. Schnitzler.

Grab-Monument zu Düsseldorf.

Atlr. Gebr. Ritter u Ri
sc Kliphan.



Ernst & Korn. Berlin.

Landhaus des Herrn A. vom Rath.



Erster Stock.



Erdgeschoss.

10 0 10 20 30 40 50 F. Rh.

Erf. und gez. von Raschdorff.

Ernst & Korn. Berlin.

Ath. Gebr. Ritter [illegible]
sc. Meisenbach.

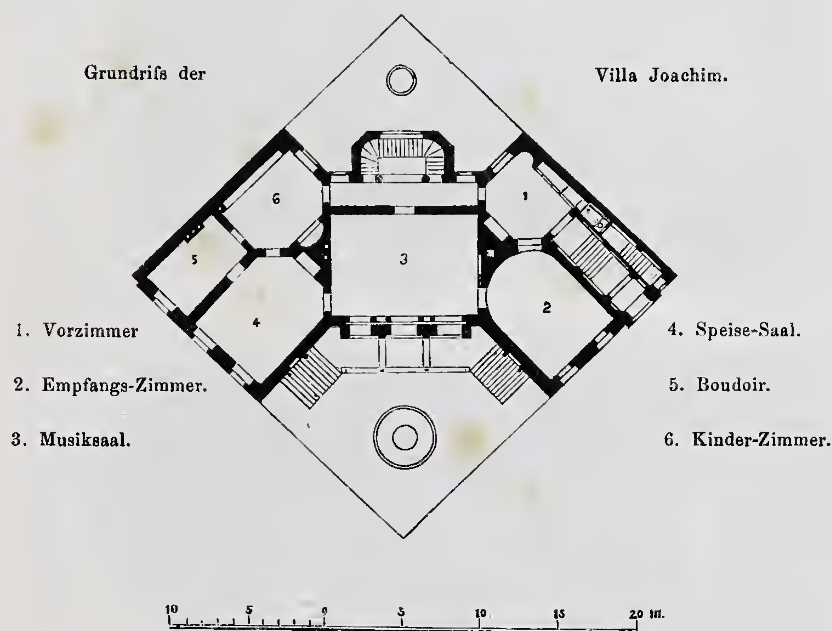
Jahrgang 1875. Heft III.

(Der ganzen Folge Heft CXXXII.)

Inhalt:

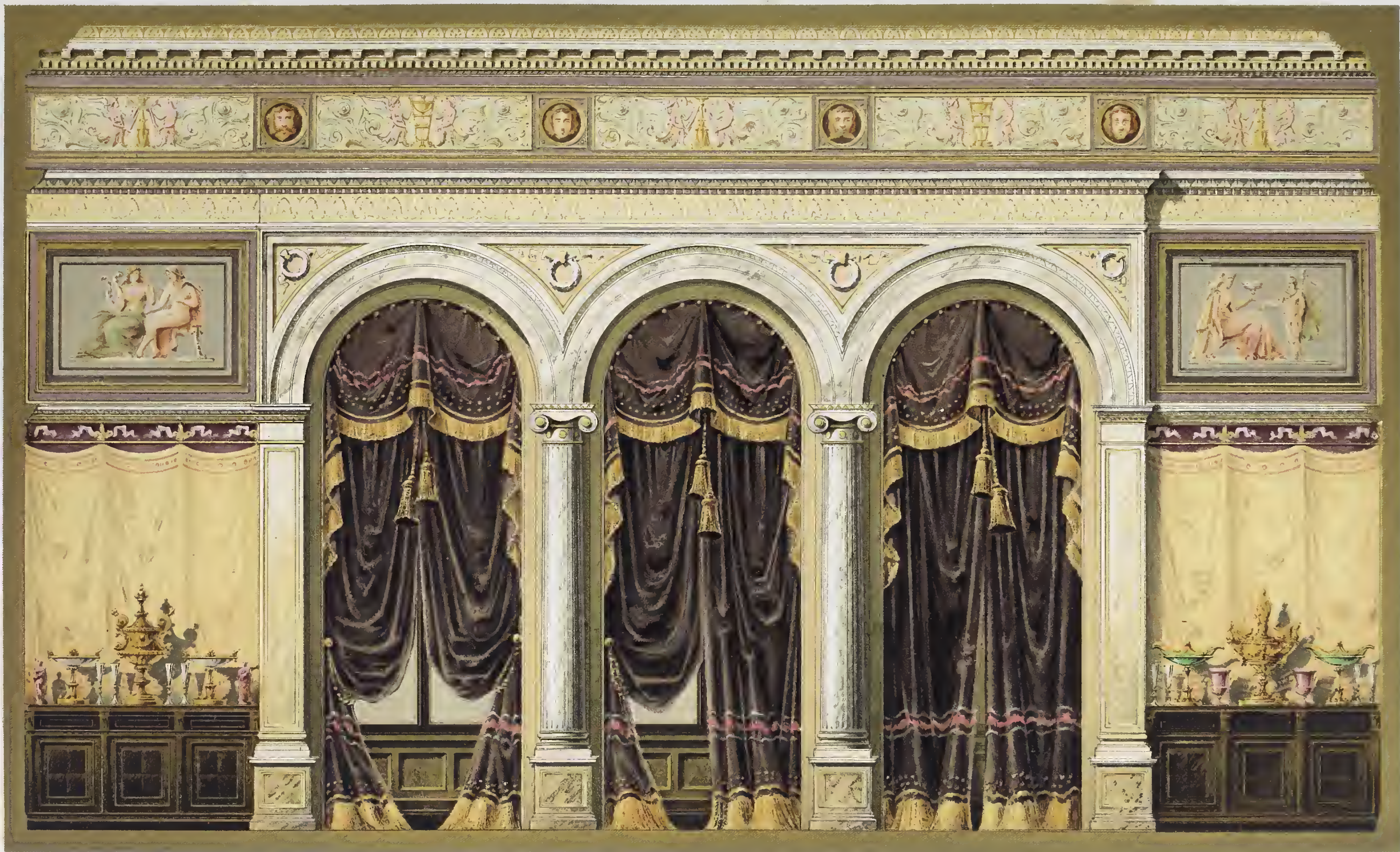
Blatt I. Wand-Dekoration eines Hauses in Berlin. Erfunden und gezeichnet von **Kaiser** und **v. Grofsheim**.

- II. Villa Joachim in Berlin, Beethoven-Strafse. Haupt-Ansicht. Erfunden von **R. Lucae**.



- III. Schalterhäuschen im Vestibul des Lehrter Bahnhofes zu Berlin. Mit Details. Erfunden und gezeichnet von **R. la Pierre**.
- IV. Burg Cochem an der Mosel. Besitz des Geh. Comm.-Rath Ravené in Berlin. (Blatt 7.) Arch. **Raschdorff**.
- V. Moderner Fackelhalter in Siena. Erfunden von **Zalaffi**, gezeichnet von **H. Licht**.

VI. Stallung von Jagdschloss Mrossowa-Gora. Hinteransicht. Erfunden und gezeichnet von **Pavelt**.



Erf. u. gez. v. Kayser & von Grofsheim.

Wand-Dekoration eines Hauses in Berlin.

Verlag v. Ernst & Korn in Berlin.

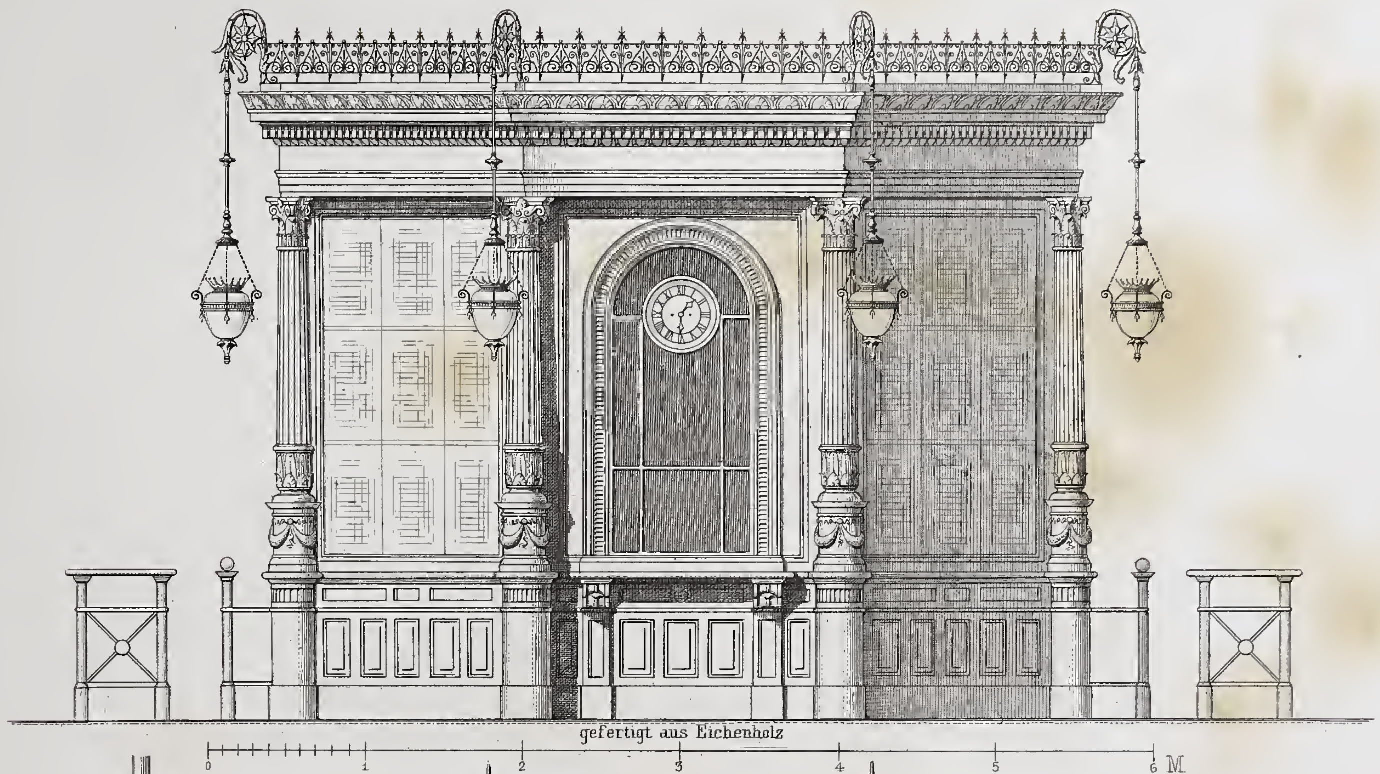


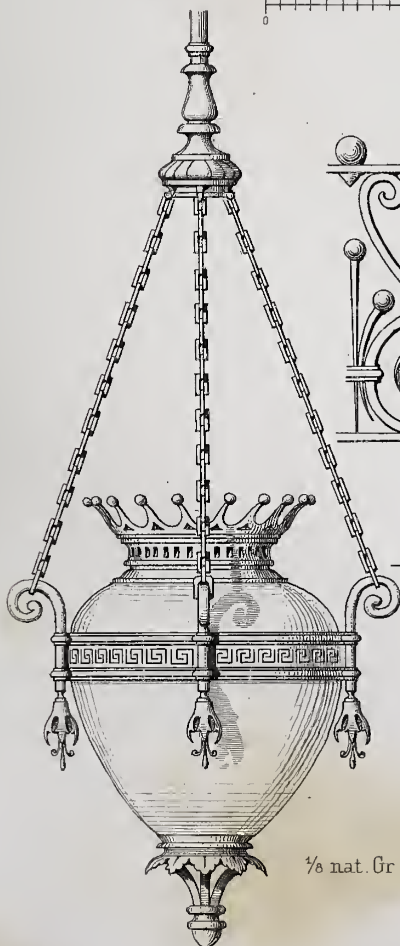
Erf. R. Lucae

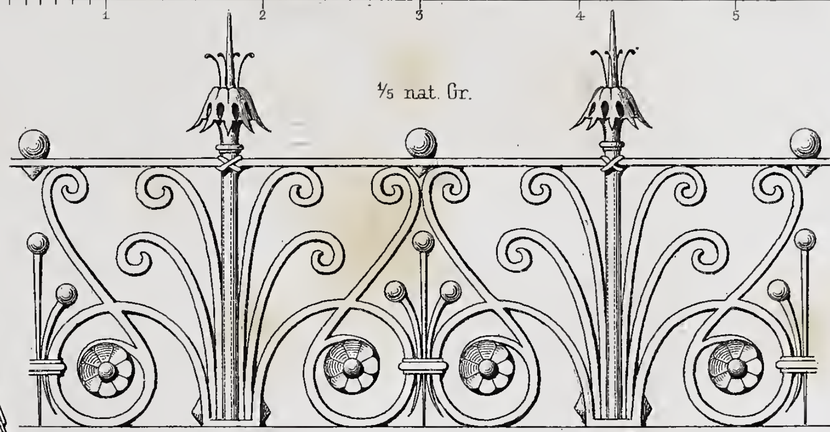
Villa Joachim in Berlin, Beethoven Strasse.

Atlr. Gebr. Fi... u. ...
gest. Bullenheimer

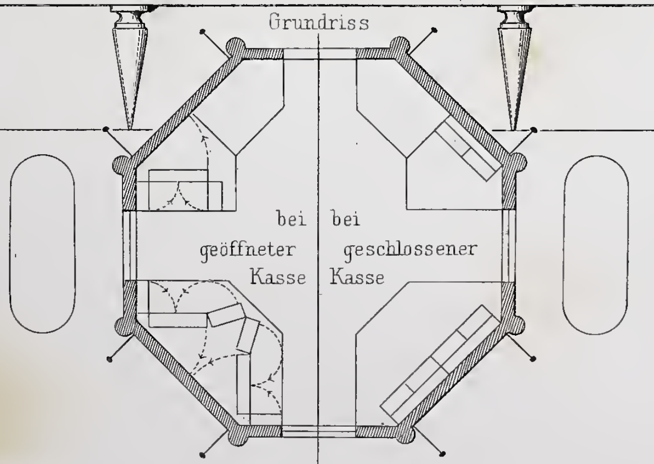
Schalterhäuschen
im Vestibul des Lehrter Bahnhofes
zu Berlin.

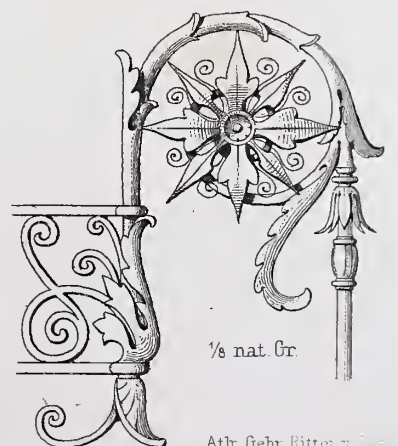






Bekrönungsgitter
und
Ampelhalter
aus
Schmiedeeisen.





Ernst & Korn. Berlin.

0 1 2 3 4 5 6 M.

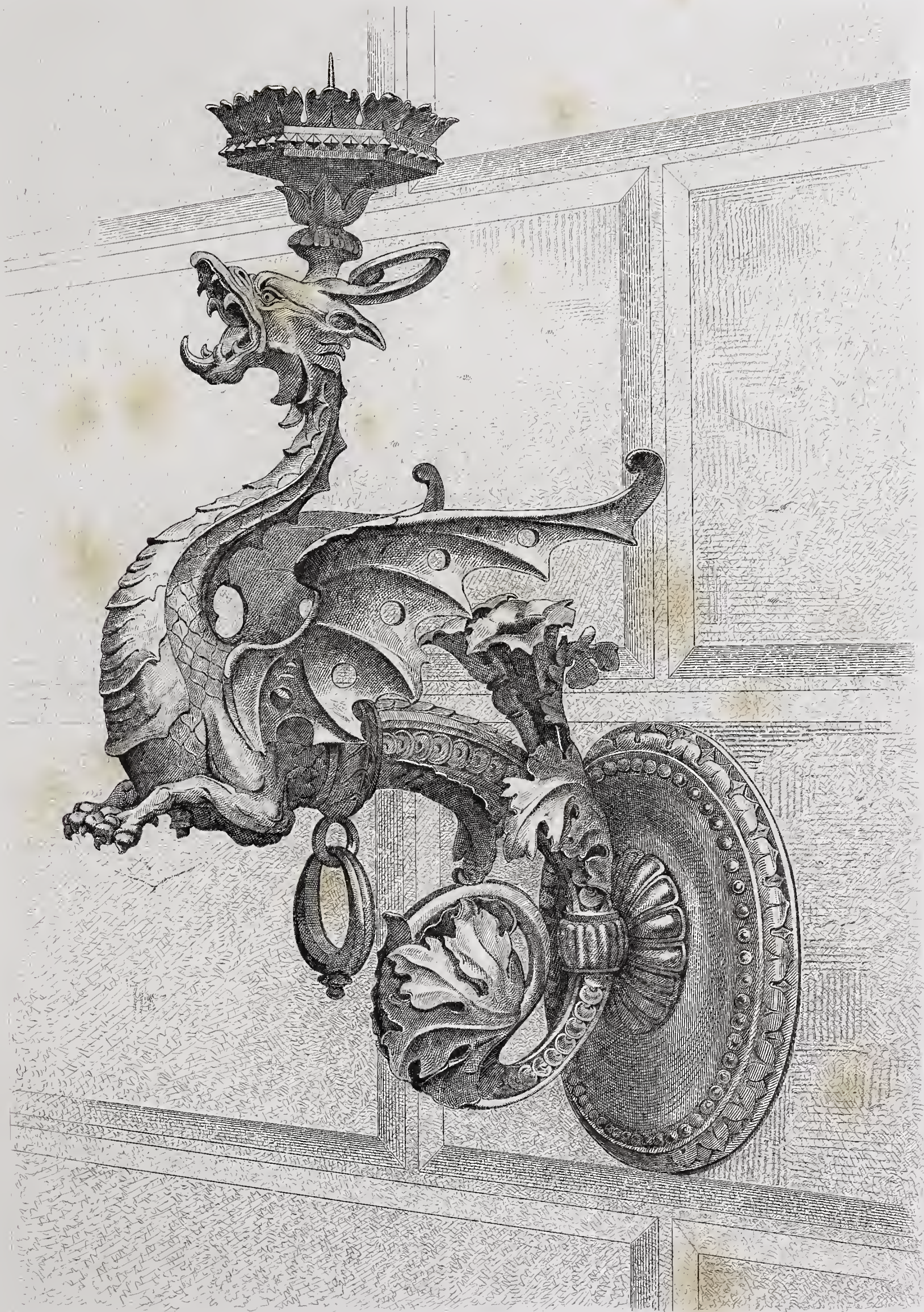
gez. v. R. la Pierre.

Ath. Gebr. Ritter ...



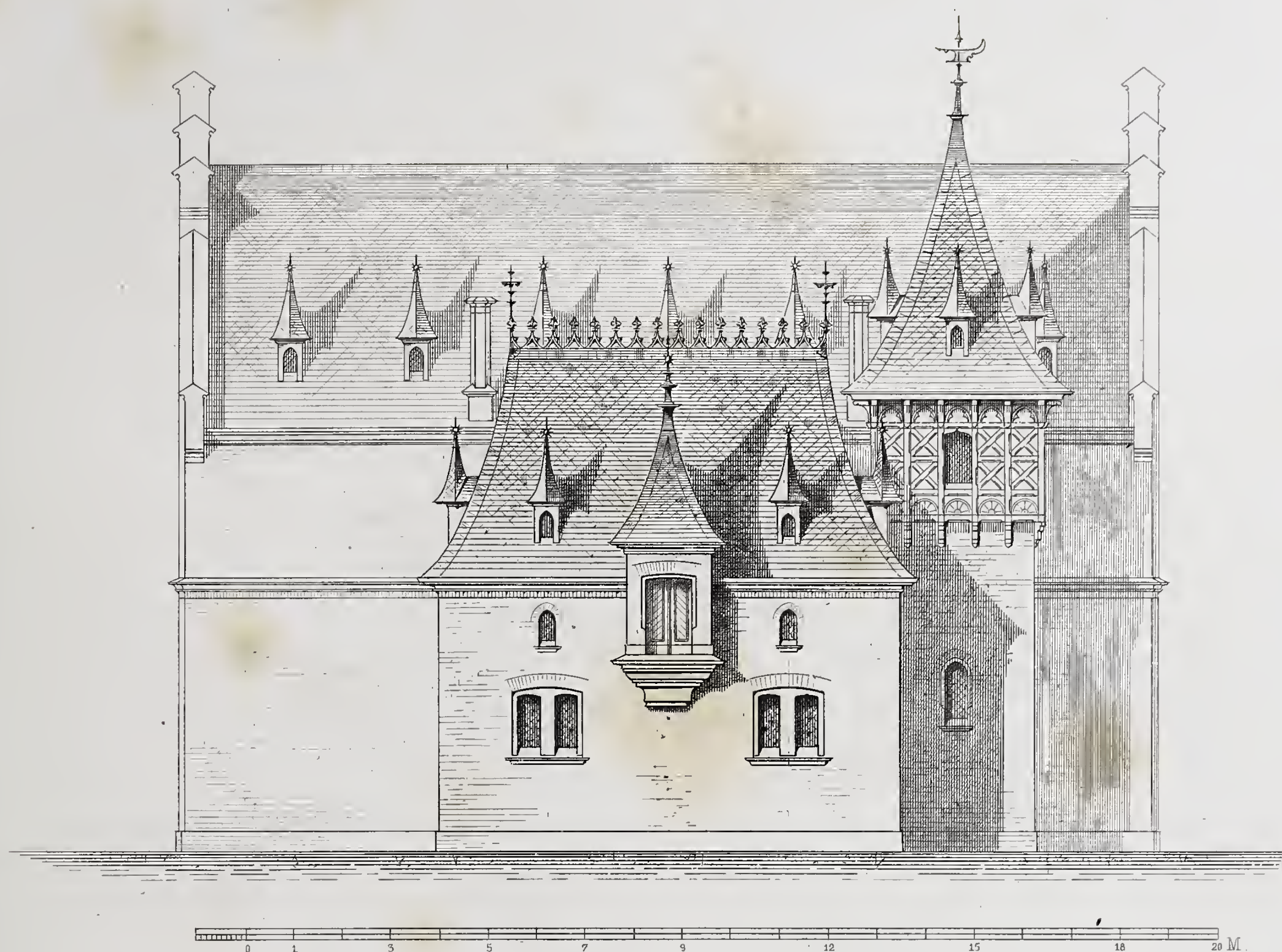
Burg Cochem an der Mosel
(Besitz des Geh. Comm. Rath Ravené)

Raschdorff Arch. Ernst & Korn. Berlin. Atlr Gebr. Ritter



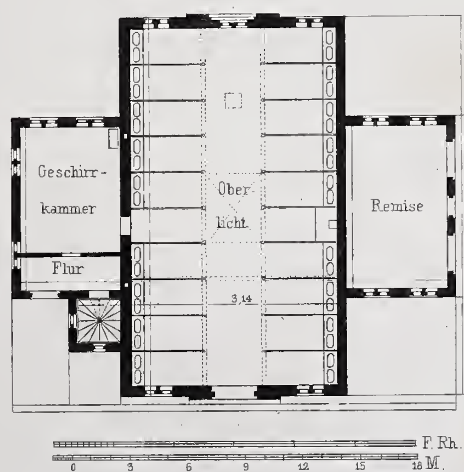
Erf von Zalaffi Siena, gez. von H. Licht. Ernst & Korn. Berlin. Atlr Gebr Ritter u Riegel

Moderner Fackelhalter in Siena.



Stallung vom Jagd-Schlofs Mrossowa-Gora. Hinteransicht.

Erdgeschofs.



Jahrgang 1875. Heft IV.

(Der ganzen Folge Heft CXXXIII.)

Inhalt:



Erf. v. C. Boetticher.

Lith. Anst. v. W. Loeillot

Cassetten-Decke.

Verlag v. Ernst & Korn in Berlin.

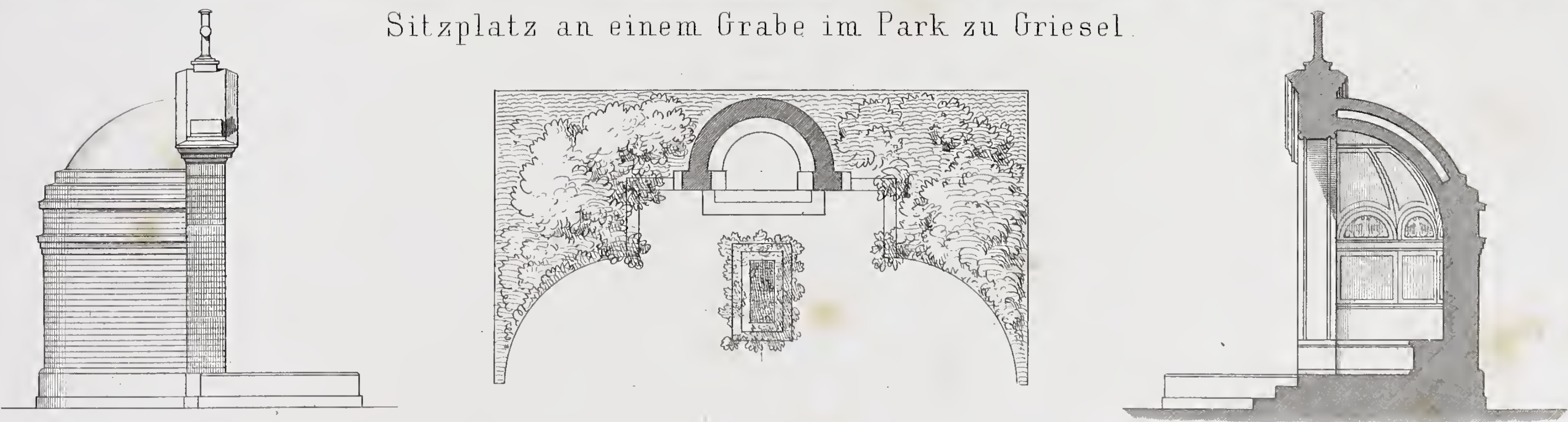


Ende & Boeckmann Arch.

Atr. Gebr. Ritter u. Riegel

Wohnhaus für Geh. Commerzienrath Borsig in Berlin.

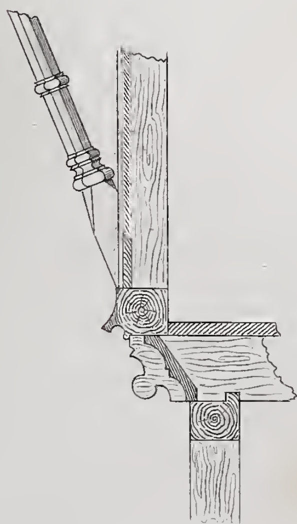
Perspektivische Ansicht

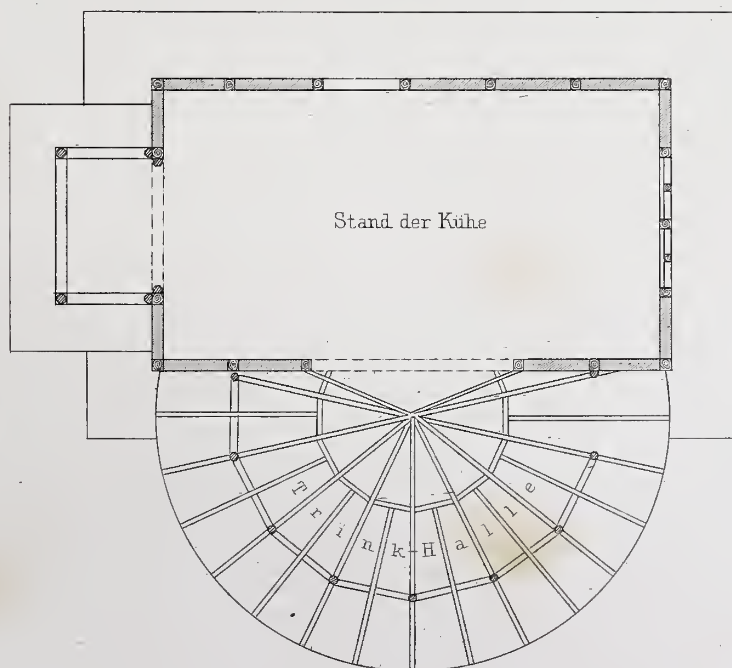


Sitzplatz an einem Grabe im Park zu Griesel.

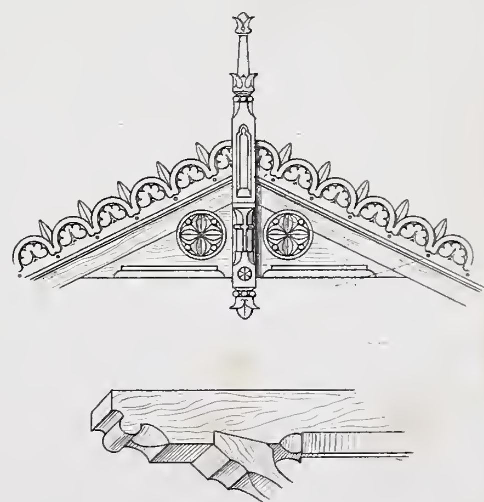
Molkenhaus im Hospital-Garten zu Aachen.

Detail des Hauptgiebel.





Detail des kleinen Giebel



1 2 3 4 5 10 20 30 40 F Rh.

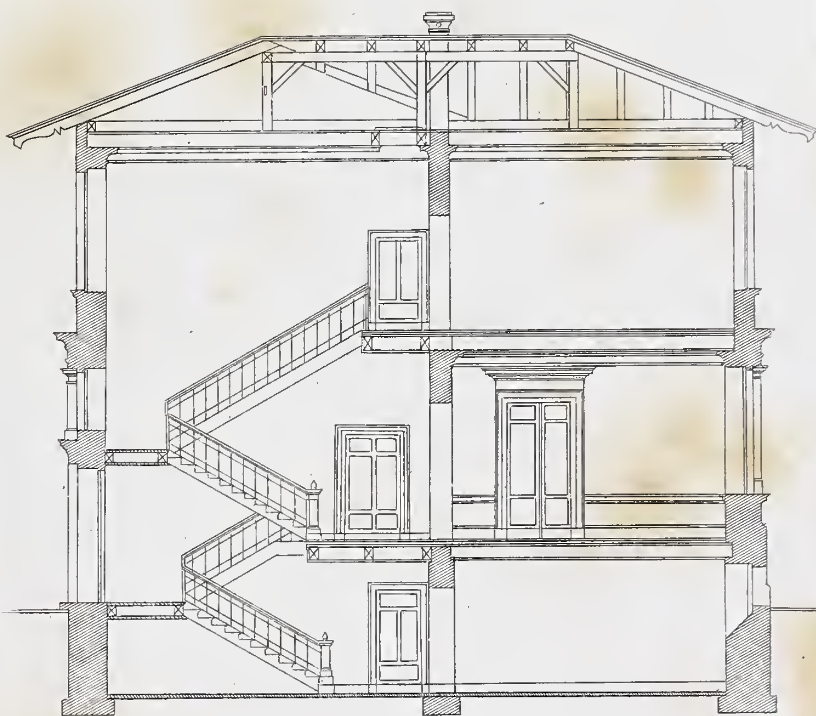


Seiten-Façade.

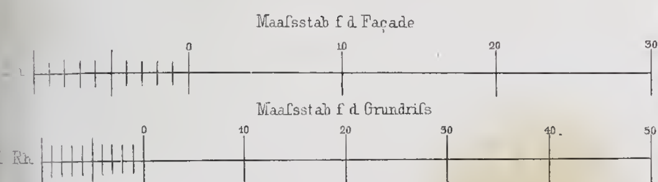
Villa bei Berlin für eine Familie.

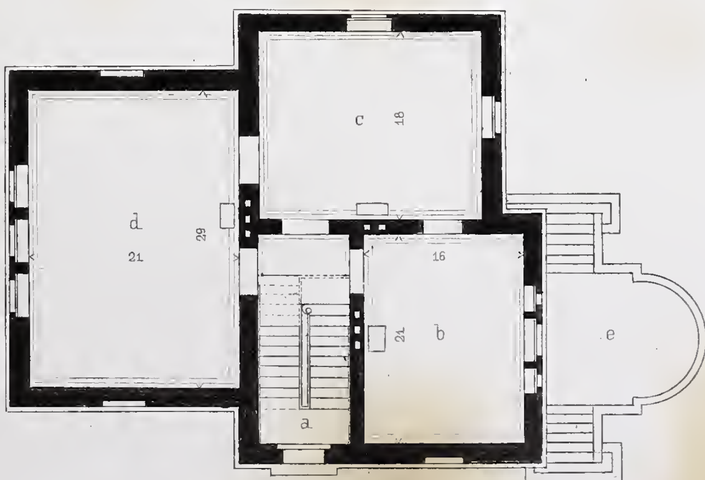


Vorder-Façade.



Querschnitt.





a. Entree

b. Wohnzimmer, darüber Schlafzimmer

c. Wohnzimmer, darüber Kinderzimmer

d. Wohnzimmer, darunter Küche

e. Perron.

E. Giesenberg Arch.

Ernst & Korn. Berlin.

Atlr Gebr Ritt

Burg Cochem
Besitzthum des Geheimrathsherrn L. Ravené
1876. entw. u. J. Raschdorff

Blatt 2

Burg Cochem an der Mosel

Besitz des Geh. Comm.-Rath Ravené

Raschdorff Aufn.

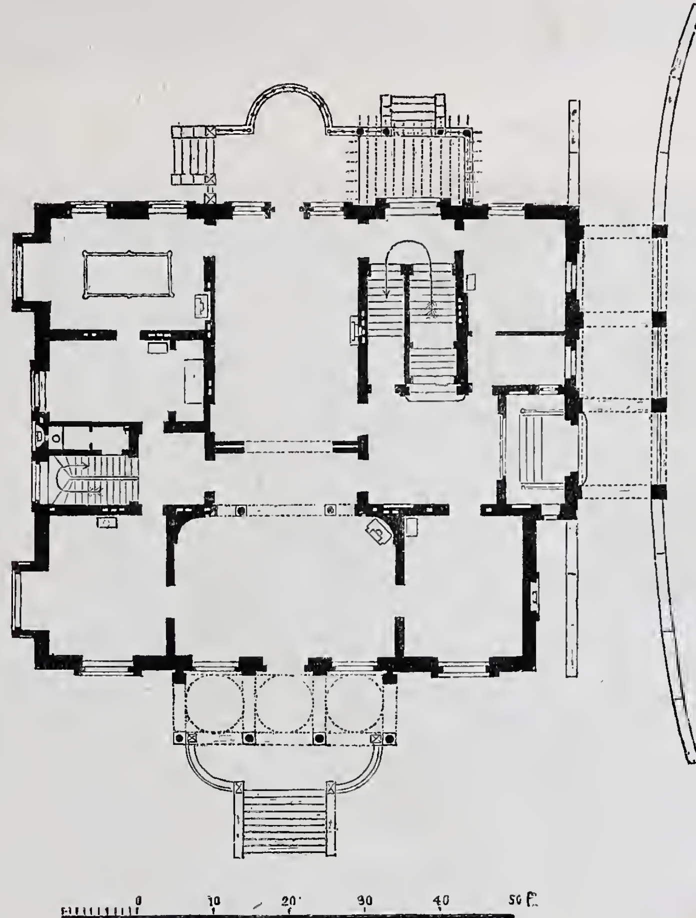
Ernst & Korn. Berlin

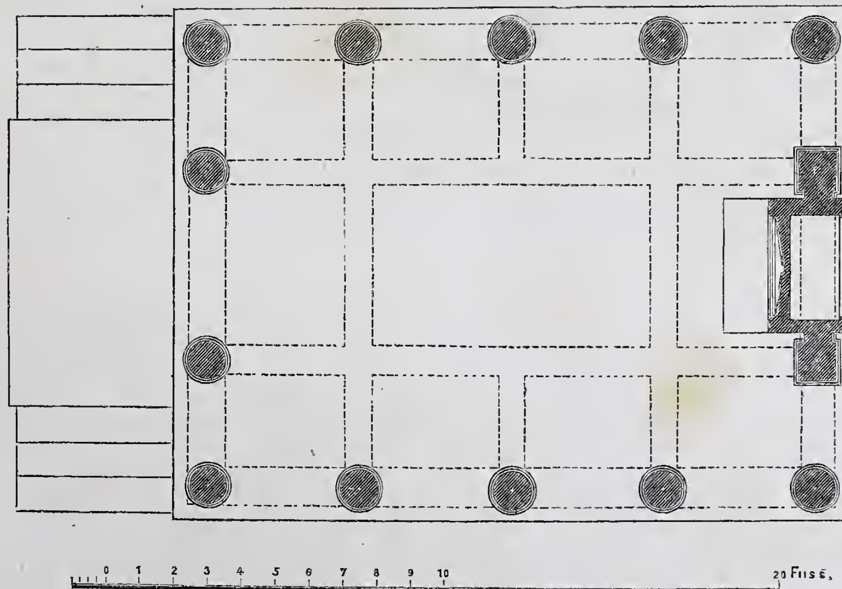
Atlr. Gebr. Ritter u. Riegel

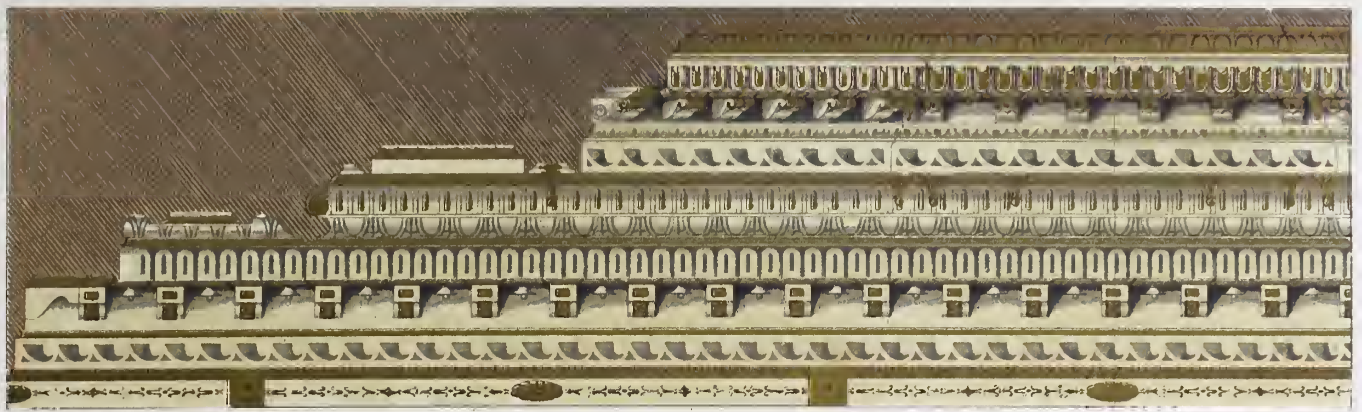
Jahrgang 1875. Heft V.

(Der ganzen Folge Heft CXXXIV.)

Inhalt:







MOTIV EINER DECKE AUS DEM PALAZZO VECCHIO IN FLORENZ.

Decke

Wand

Jordes aufg. u. gez.

Lith. Anst. v. W. Loeillot

Verlag v. Ernst & Korn in Berlin



Arch. Gropius u. Schmieden.

Villa Warschauer in Charlottenburg bei Berlin.

Ernst & Korn, Berlin

Atl. Gebr. Ritter u. Riegel
Geyer gest.



Arch. Ende u. Böckmann. Atl. Gebr. Ritter u. Riegel

Erbbegräbniss der Familie Rabitz
auf dem Invaliden Kirchhof bei Berlin

Ernst & Korn, Berlin.



Haus Neuerburg in Kalk bei Cöln.



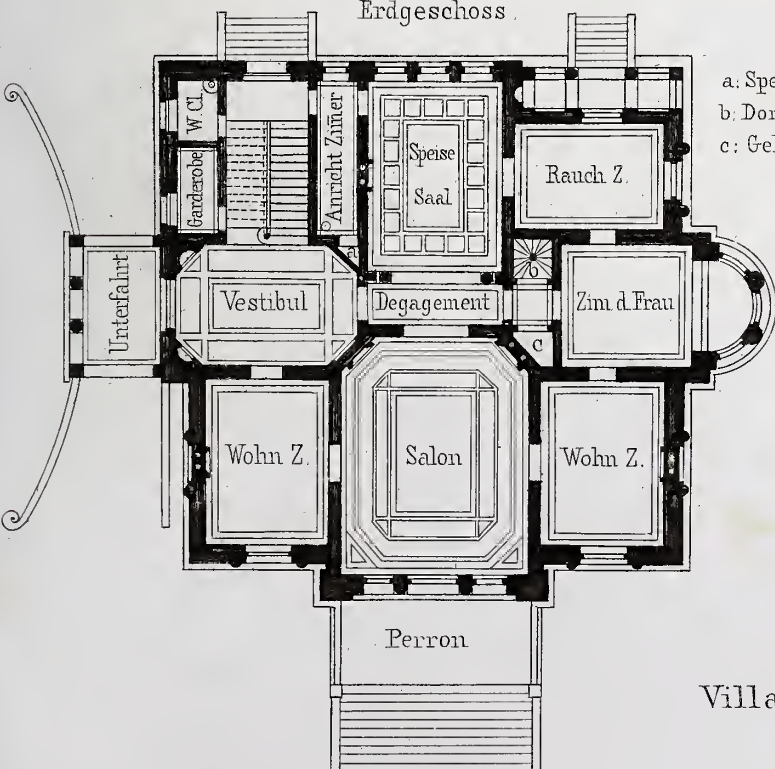
Nordseite.

(Grundrisse siehe Heft 124 125)

[illegible] und gez. Raschdorff. Ernst & Korn Berlin. Atlr Gebr [illegible]

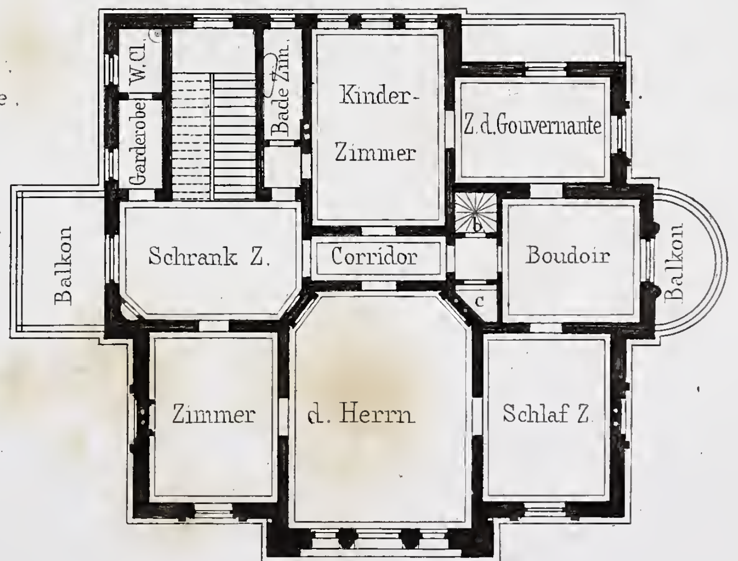
10 5 0 10 20 30 40 50 Fuss Pr.

Erdgeschoss.



a: Speise Aufzug.
b: Domestik Treppe.
c: Gelass f. Geräthe.

I Etage.



Villa bei Hamburg.

10 5 0 10 20 30 40 50 Fuss Pr.





Burg Cochem an der Mosel

Besitz des Geh. Comm.-Rath Ravené.

Raschdorff Arch. Ernst & Korn. Berlin. Atlr Gebr Ritter u. K...el sc Strunz

Jahrgang 1875. Heft VI.

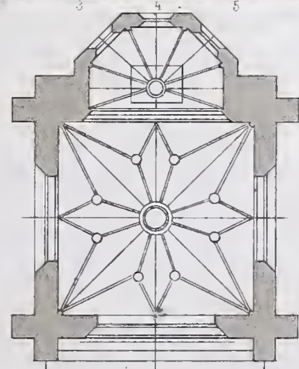
(Der ganzen Folge Heft CXXXV.)

Inhalt:

0 1 2 3 4 5 6 7 8 9 M.

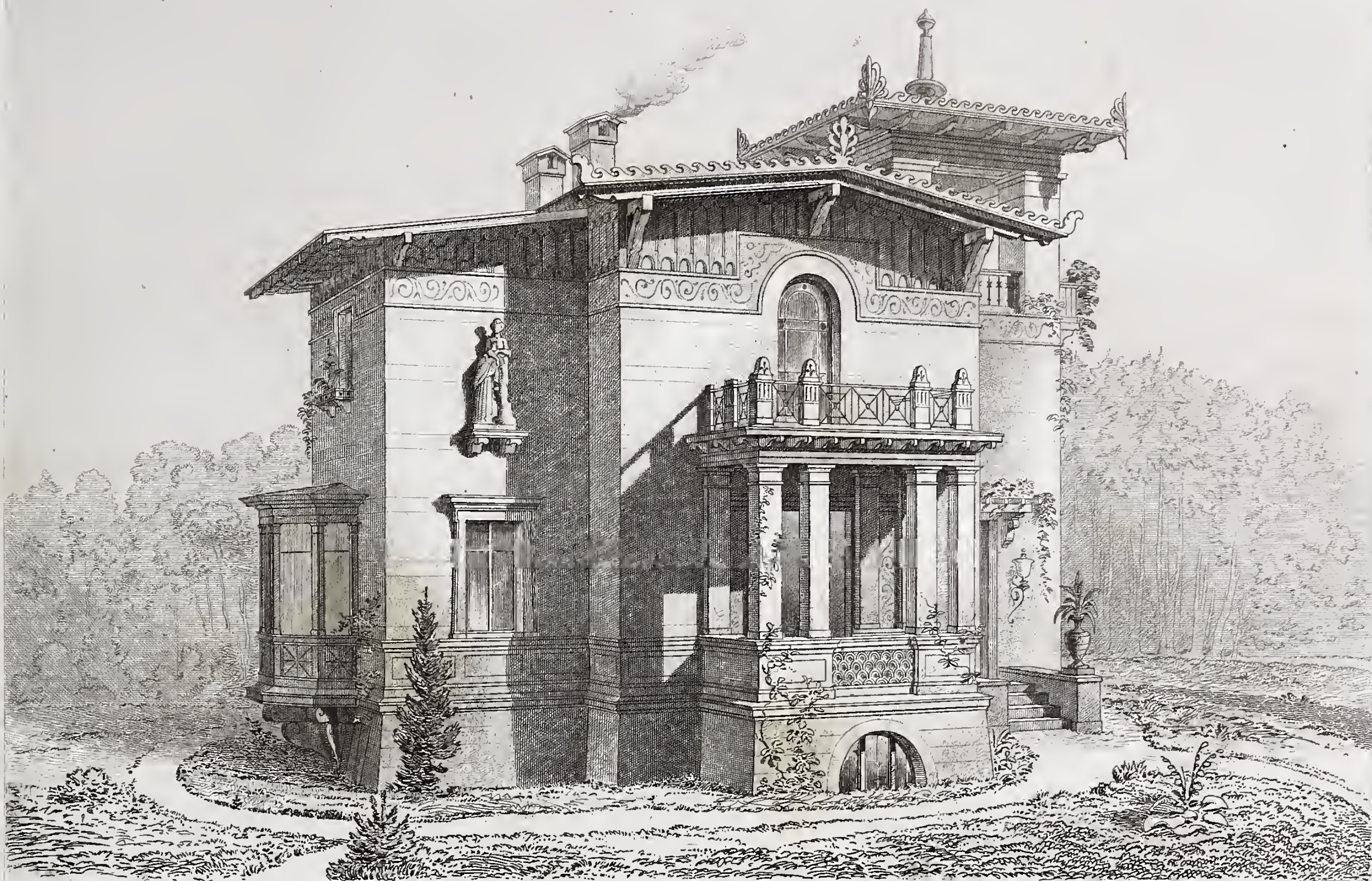
Lith. Anst. v. W. Loeillot

Gedächtniss-Kapelle für Boyzenburg.



0 1 2 3 4 5 6 7 M.

Verlag v. Ernst & Korn in Berlin



Villa C. la Pierre in Tegel bei Berlin.

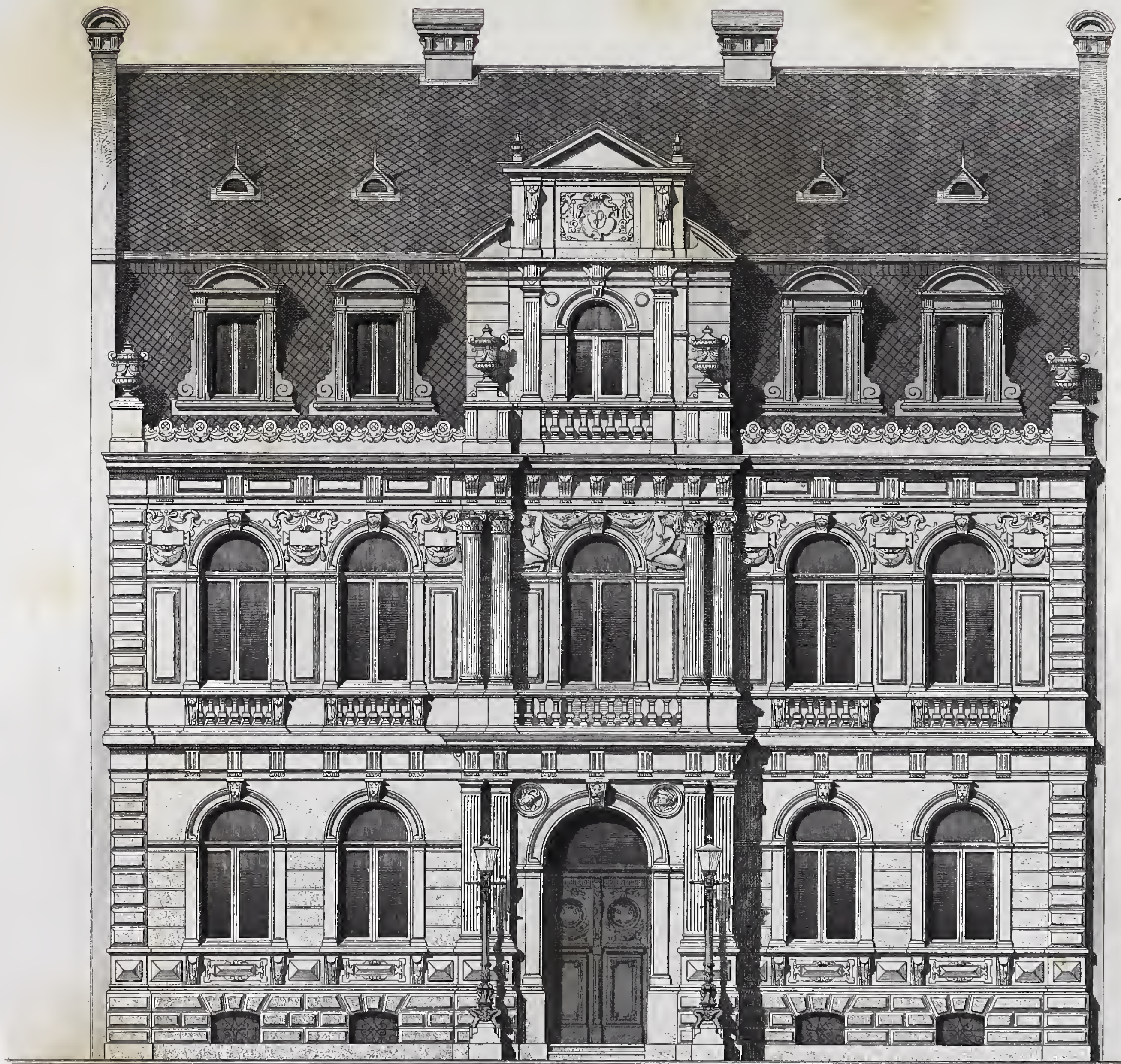


Erf. u. gez. v. R. la Pierre.

0 5 10 20 30 M.

Ernst & Korn, Berlin.

Atl. Gebr. Ritter u. Riegel.



Façade

Wohnhaus des Herrn Puricelli in Trier

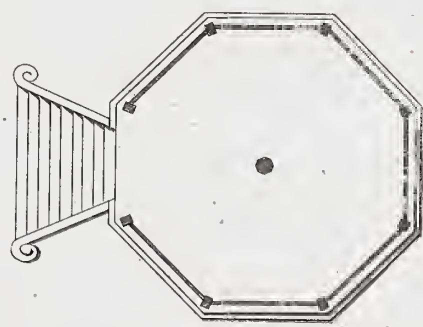
Ernst & Korn Berlin

Raschdorff Arch.

Atlr. Gebr. Ritter u. Riegel sc. Meisenbach.







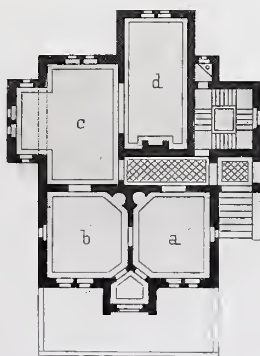


Musiktribüne zu Amsterdam.

Villa Unschuld zu Bad Neuenahr
bei Remagen am Rhein.



a.b Zimmer des Herrn.
c. Gesellschafts-Z.
d. Speisezimmer.
e. Küche.
f. Keller-Räume.

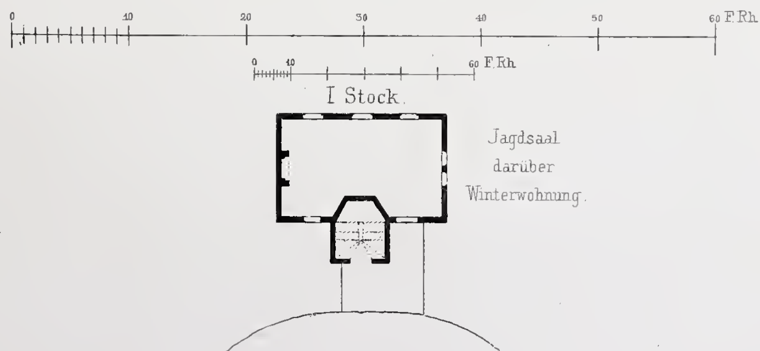


g. Grotten.
h. Zimmer der Frau.
i. Schlafzimmer.
k. Kinderzimmer.



Erf. u. gez. H. Cuno. Ernst & Korn. Berlin. Atlr. Gebr. Ritter u. Riegel.

Burghaus zu Welkeroth.



Erf und gez. Raschdorff

Ernst & Korn. Berlin

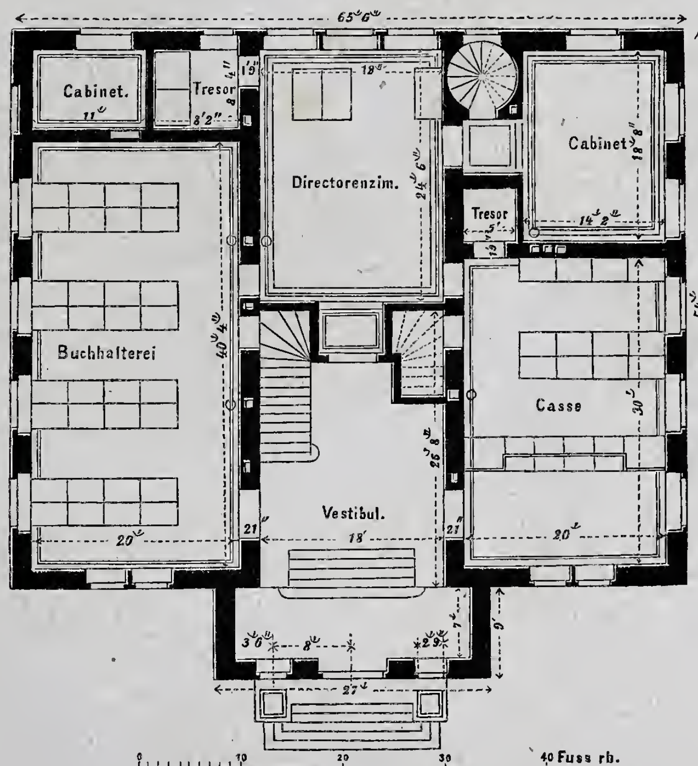
u. Riegel

Jahrgang 1876. Heft I.

(Der ganzen Folge Heft CXXXVI.)

Inhalt:

Grundriſs zum Bankgebäude in Bielefeld.

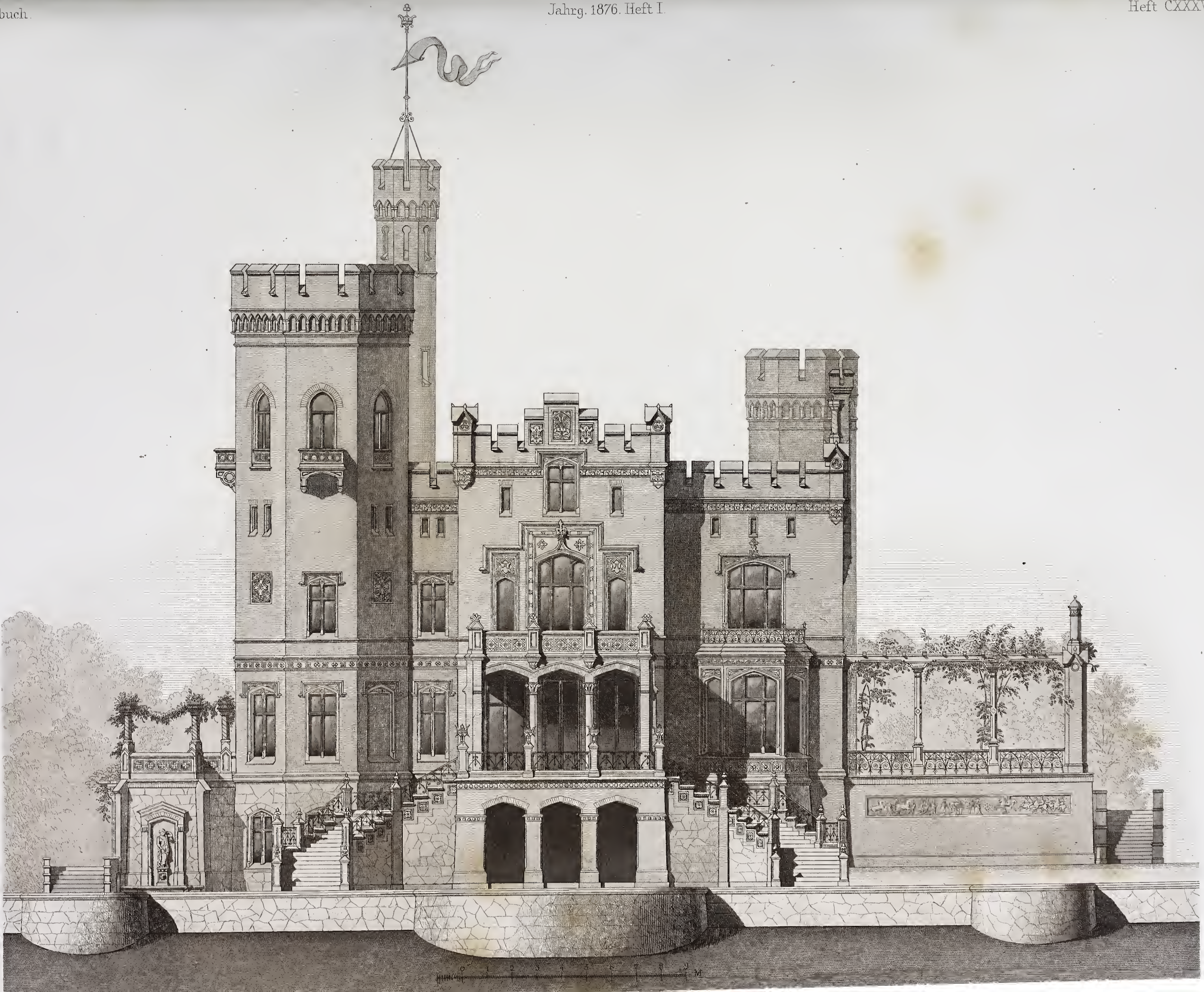


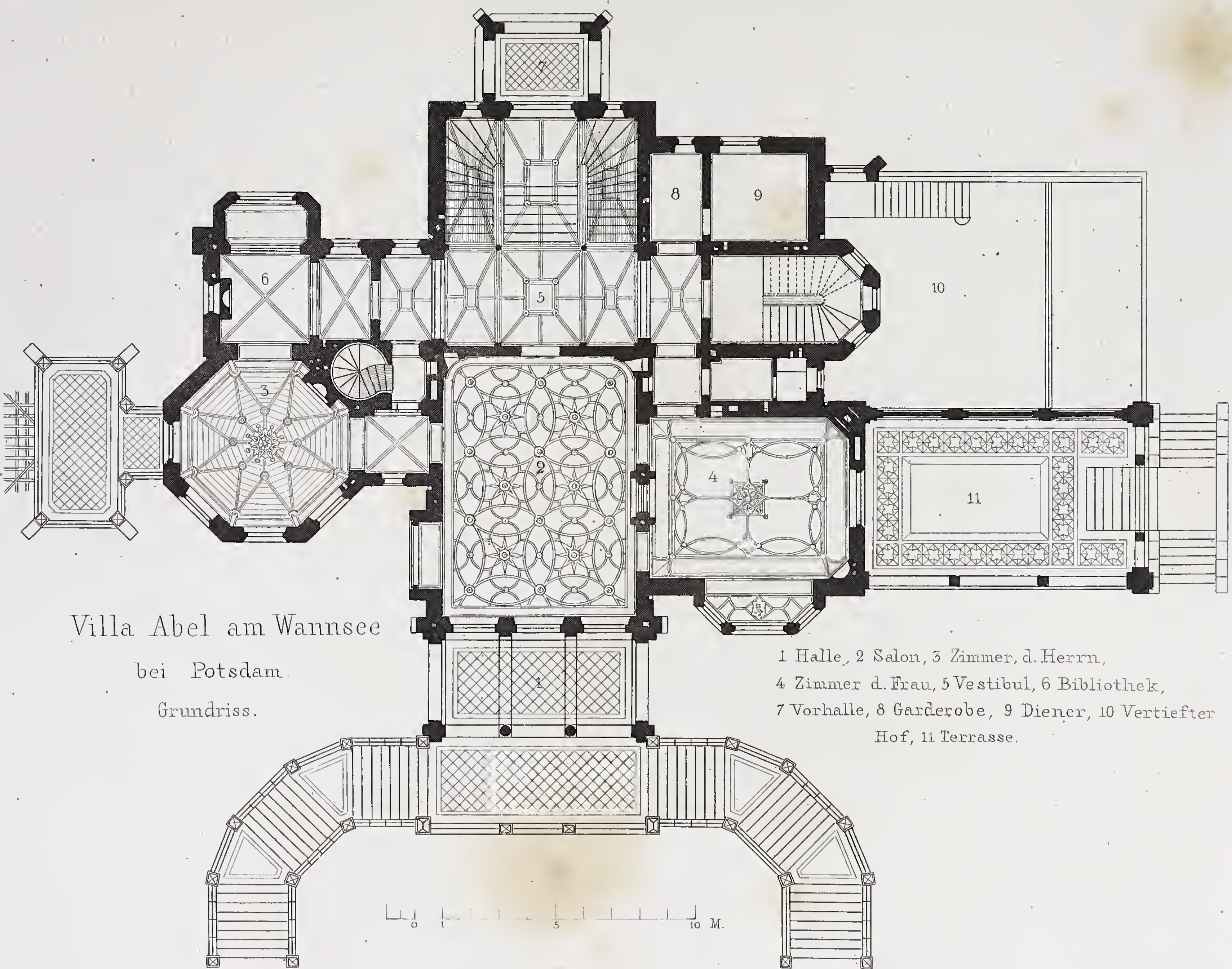


Lu... Arch., gez. P. Krutisch

Dekoration eines Zimmers in Schloss Kuhnau, Schlesien.

Verlag v. Ernst & Korn in Berlin.


0 1 2 3 4 5 6 7 8 9 M



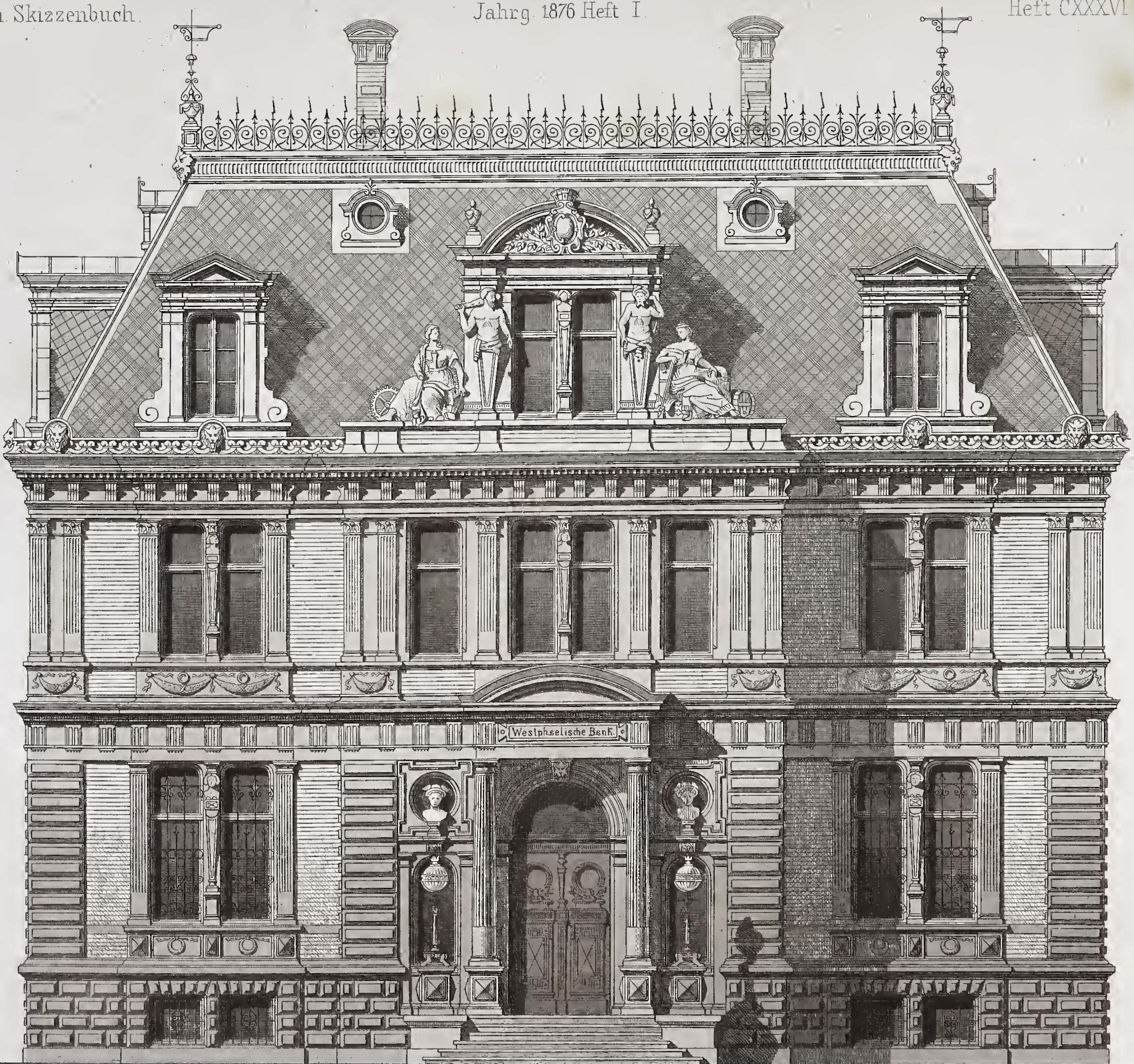
Villa Abel am Wannsee
bei Potsdam.
Grundriss.

1 Halle, 2 Salon, 3 Zimmer, d. Herrn, 4 Zimmer d. Frau, 5 Vestibul, 6 Bibliothek, 7 Vorhalle, 8 Garderobe, 9 Diener, 10 Vertiefter Hof, 11 Terrasse.

Gropius u. Schmieden, Arch.

Ernst & Korn. Berlin.

Atl. Gebr. Ritter u. Riegel.
Strunz sc.



J. Raschdorff, Arch.

Bankgebäude in Bielefeld. Façade.
Ernst & Korn. Berlin.

Atl. Gebr. Ritter u. Riegel
Meisenbach sc.

Hugo Licht, Arch.

Atl. Gebr. Ritter u. Riegel

Schloss Liebstein
bei Görlitz.



Erdgeschoss.

1 Wohnzimmer
2 Toilette.
3 Schlafzimmer
4 Vestibul
5 Herrnzimmer
6 Corridor
7 Garderobe
8 Salon
9 Boudoir
10 Speisezimmer
11 Buffet
12 Gerichtszimmer
13 Durchfahrt





Erster Stock.



Burg Cochem an der Mosel.

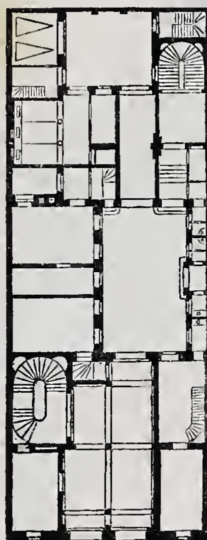
J. Raschdorff Arch. Ernst & Korn Berlin Ath: Gebr. Ritter u. Riegel

Jahrgang 1876. Heft II.

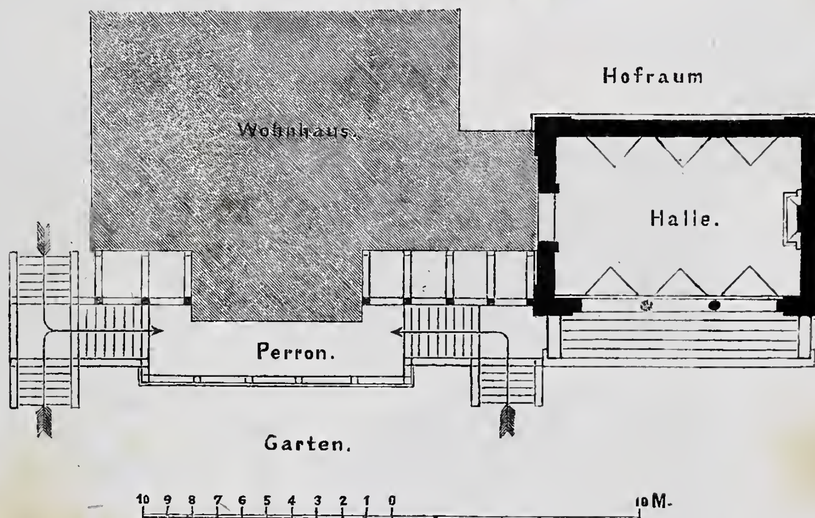
(Der ganzen Folge Heft CXXXVII.)

Inhalt:

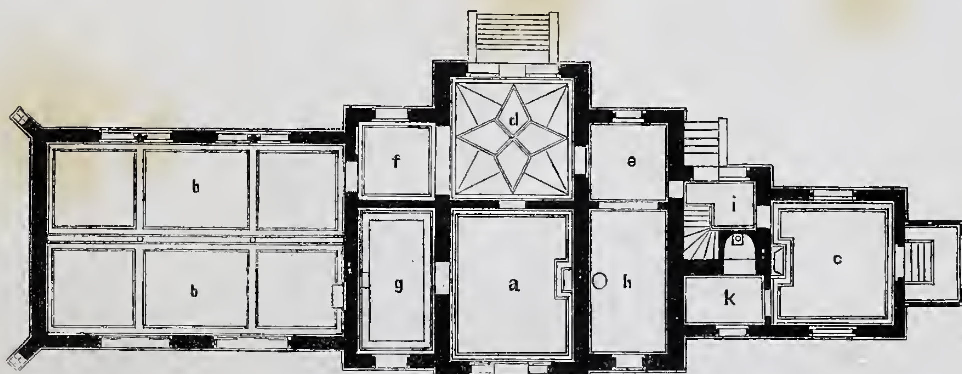
Grundrifs zum Haus Mendelssohn.



Grundrifs zur Gartenhalle von Villa A. Heckmann.



Grundrifs zum Stationshaus am Wannsee.
Erdgeschofs.



a Wartesaal I. II. Classe. *bb* Wartesaal III. IV. Classe. *c* Wartesaal für den Prinzen. *d* Vestibül. *e* Billet-Ausgabe. *f* Durchgang. *g* Damenzimmer. *h* Inspector. *i* Eingang zur Inspector-Wohnung. *k* Toilette.



Gartenhalle der Villa



Gropius u. Schmieden Arch.

Atl. Gebr. Ritter u. Riegel.
Geyer sc.

Haus Mendelssohn & Comp. in Berlin.

Ernst & Korn. Berlin.



F. Luthmer erf. u. gez.

Stationsgebäude am Wannsee der Berlin-Potsdam Eisenbahn.

Ernst & Korn, Berlin.

Atl. Gebr. Ritter u Riegel



Gropius & Schmieden Arch.

Villa Abel am Wannsee bei Potsdam. Westfront

Atlr. Gebr. Ritter u. Riegel



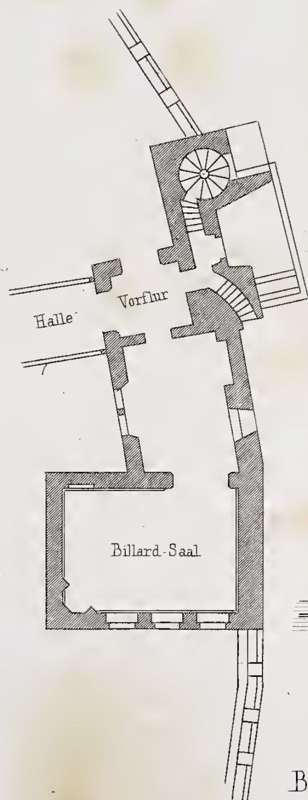
Geschäftshaus in Cöln. Façade.

10 0 10 20 30 F. Rh.

J. Raschdorff Arch. Ernst & Korn. Berlin. Atlr. Gebr. Ritter u. Riegel Meisenbach sc.









Burg Cochem an der Mosel
Besitz des Geh. Comm. Rath Ravené

Jahrgang 1876. Heft III.

(Der ganzen Folge Heft CXXXVIII.)

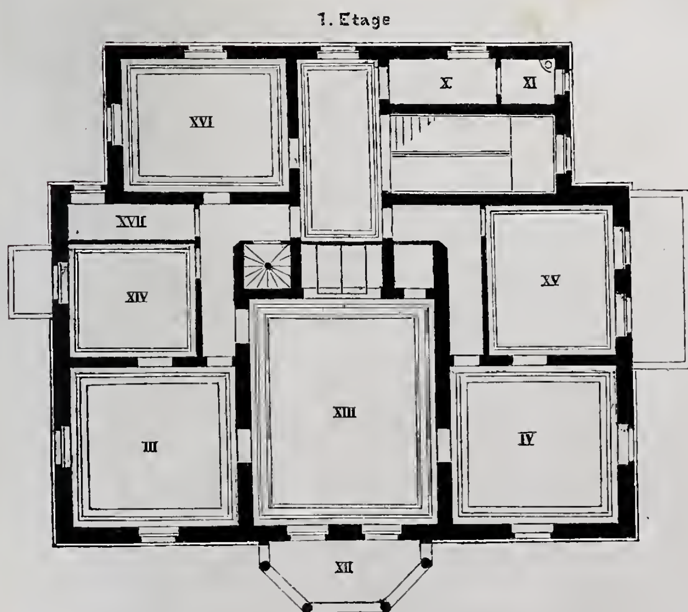
Inhalt:

Blatt I. Treppenhaus (Vestibul) des Universitäts-Gebäudes in Kiel. Architekten **Gropius & Schmieden.**

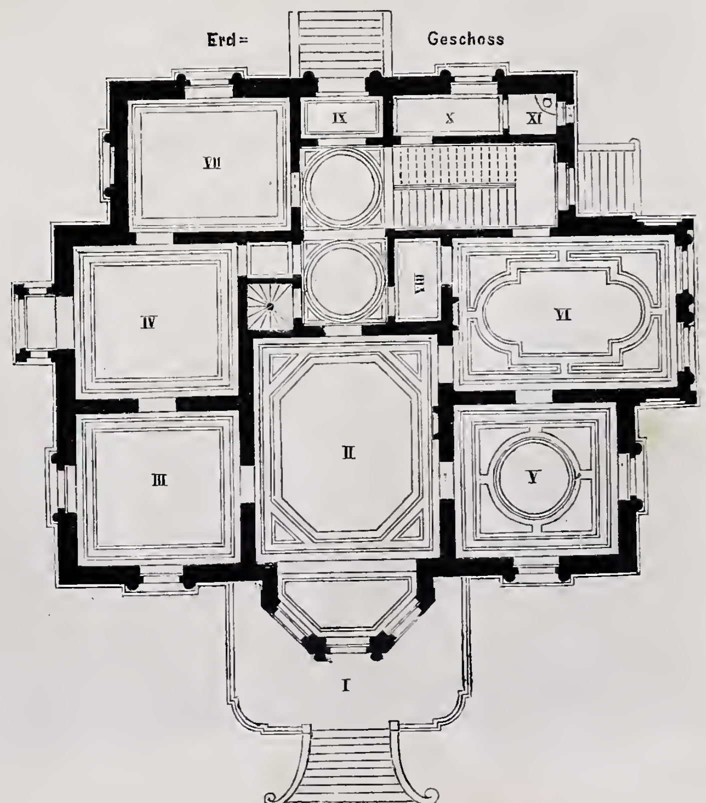


I. Vestibul	IV. Passage	VII. Haupttreppe
II. Billard	V. Closet	VIII. Diener
III. Salons	VI. Diensttreppe	IX. Utensilien

- II. Villa Belmonte im Rheingau. Architekt **Hugo Licht.**
- III. Gedenkhalle der Familie v. Schrabisch und v. Daum auf dem alten Friedhofe in Freienwalde a. O. Architekt **Hugo Licht.**
- IV. Villa bei Hamburg. Architekt **E. Giesenberg.**



I. Perron
II. Salon
III. Zimmer der Frau
IV. Zimmer des Herrn
V. Gesellschafts-zimmer
VI. Speisezimmer
VII. Entree
VIII. Anrichteraum
IX. Windfang
X. Garderobe
XI. Closet
XII. Balcon
XIII. Schlafzimmer
XIV. Zimmer der Gouvernante
XV. Fremdenzimmer
XVI. Kinderzimmer
XVII. Bad



Blatt V. Wohnhaus der Professoren Ewerbeck und Herrmann zu Aachen. Architekt **Ewerbeck.**



Blatt VI. Burg Cochem an der Mosel. Blatt 2. Architekt **J. Raschdorff.**



Gropius & Schmieden Arch 1875

Treppenhaus [Vestibul] des Universitäts-Gebäudes in Kiel.

Verlag v Ernst & Korn in Berlin



H. Licht Arch.

Atl. Gebr. Ritter u. Riegel
Geyer gest.

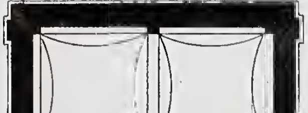
Villa Belmonte im Rheingau

H. Licht Arch.

Atl. Gebr. Ritter u. Riegel.
Geyer sc.

F. Rh.

Gedenkhalle
der
Familie v. Schrabisch



auf dem alten
Friedhofe



Arch. E. Giesenberg

Villa bei Hamburg

Atlr. Gebr. Ritter u. Riegel

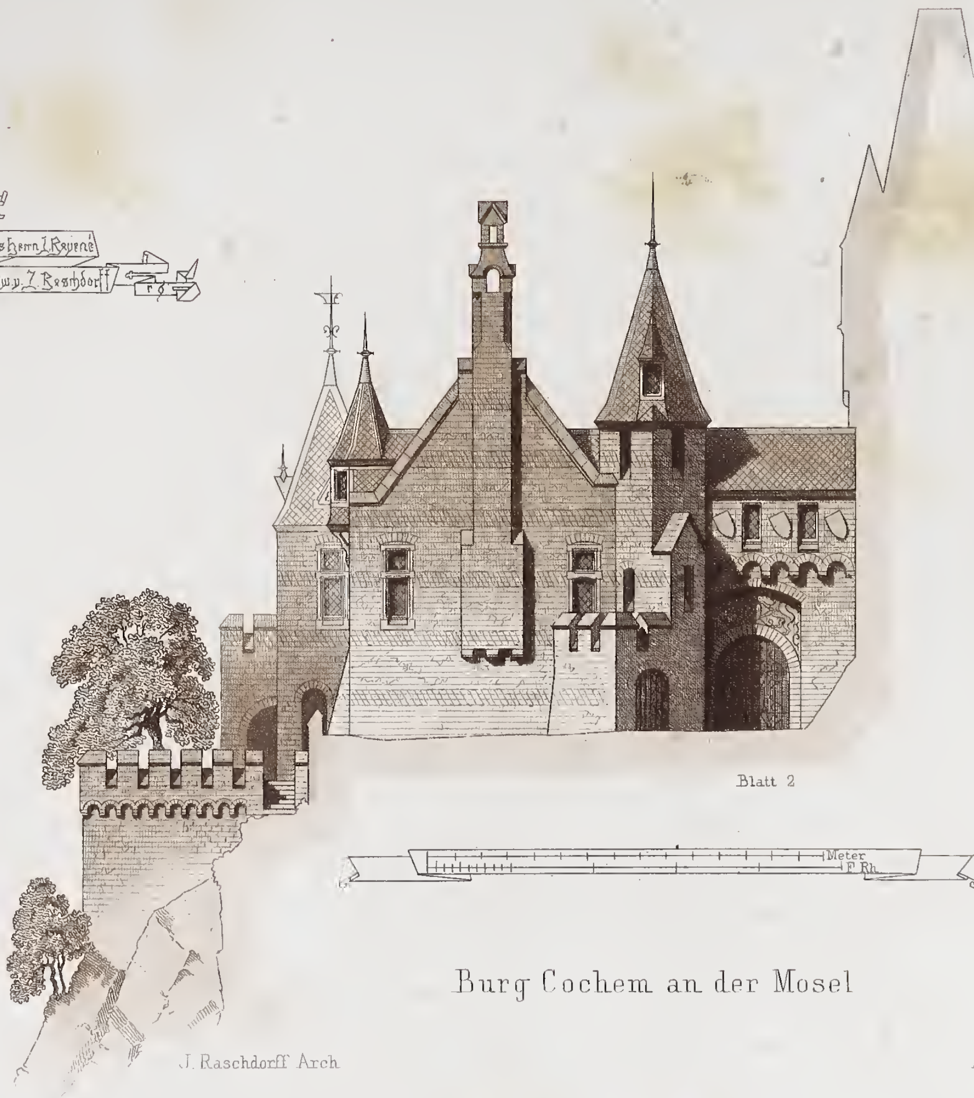
Ernst & Korn. Berlin



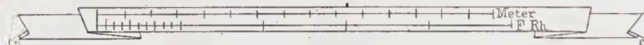
Ewerbeck Arch. Ernst & Korn Berlin. Atlr. Gebr. Ritter u. Riegel. Oayer gest.

Wohnhaus der Professoren Ewerbeck und Herrmann zu Aachen, Lousberg-Str.

Burg Cochem



Blatt 2



Burg Cochem an der Mosel

J. Raschdorff Arch.

Atlr. Gebr.

Ernst & Korn Berlin

Jahrgang 1876. Heft IV.

(Der ganzen Folge Heft CXXXIX.)

Inhalt:



Gropius & Schmieden. Arch. entw

Wand und Decke eines Zimmers im Hause des Baumeister Schmieden in Berlin.

Verlag v. Ernst & Korn in Berlin.

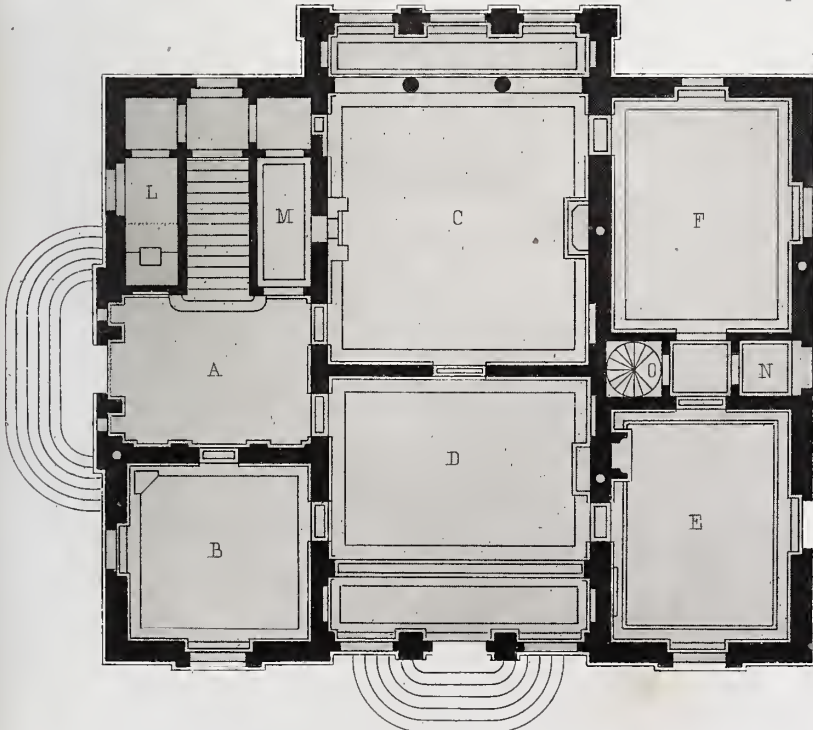


Gropius u. Schmieden, Arch. Atl. Gebr. Ritter u. Riegel.

Haus Mendelssohn & Comp. in Berlin. Eingangsthür.

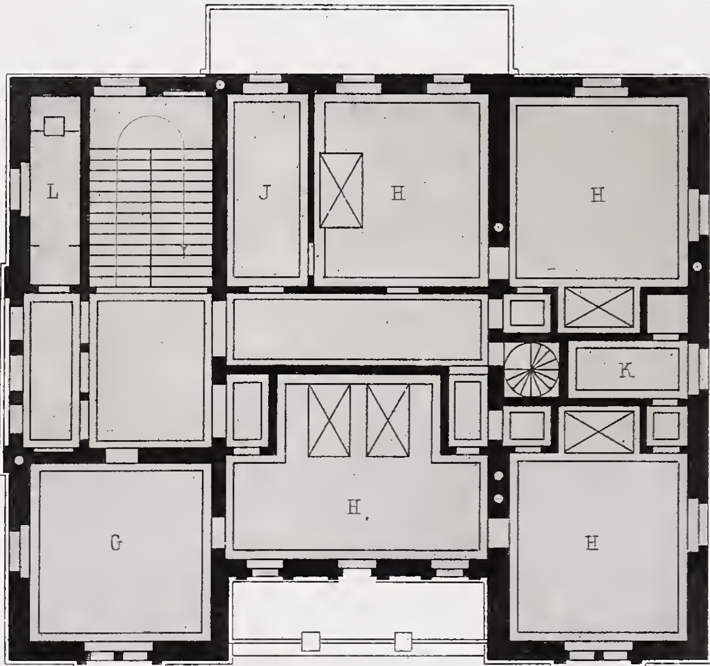
Ernst & Korn Berlin.

Villa Carolina in Wiesbaden.

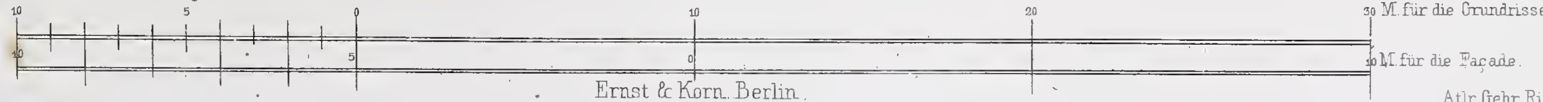


Erdgeschoss.

A. Vestibul.
B. Entrée.
C. Speise-Z.
D. Wohn-Z.
E. Damen-Z.
F. Spiel-Z.
G. Fremden-Z.
H. Schlaf-Z.
J. Bad.
K. Boudoir.
L. Closet.
M. Anrichte Raum u. Garderobe.
N. Toilette.
O. Wendeltreppe nach oben u. unten. Küche im Souterrain.



I Etage.





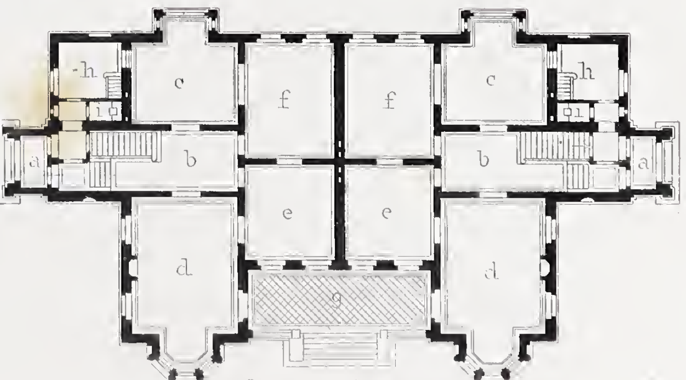
Gropius & Schmieden Arch.

Ernst & Korn Berlin

Ath. Gebr. Ritter u. Riegel

Fuss Rh

Directoren-Haus der Rheinischen Stahlwerke zu Ruhrort a/R.

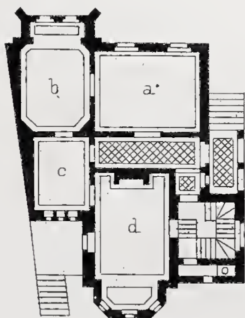


a Eingang
b Vestibul
c Speisezimmer
d Salon
ef Wohnzimmer
g Gemeinschaftl. Perron
h Anrichte Raum darüber Entresol
i Closet
Die Küche im Souterrain

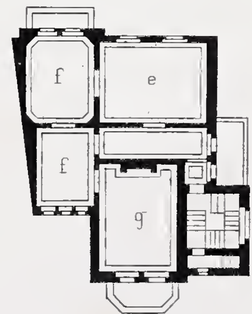
C. Schnitzler Arch.

Ernst & Korn, Berlin

Wohnhaus Dr. Stiege zu Bad Neuenahr
bei Remagen am Rhein.



a. Wohnzimmer.
b. Consultationsz.
c. Wartezimmer.
d. Speisezimmer.
e. Zimmer der Frau.
ff. Schlafzimmer.
g. Kinderzimmer.



M.

H. Cuno Arch. Ernst & Korn Berlin. Atlr. Gebr. Ritter & Riegel. Geyer sc.

Jahrgang 1876. Heft V.

(Der ganzen Folge Heft CXL.)

Inhalt:



Decke des Oratoriums der Confraternita di S. Bernardino zu Siena.

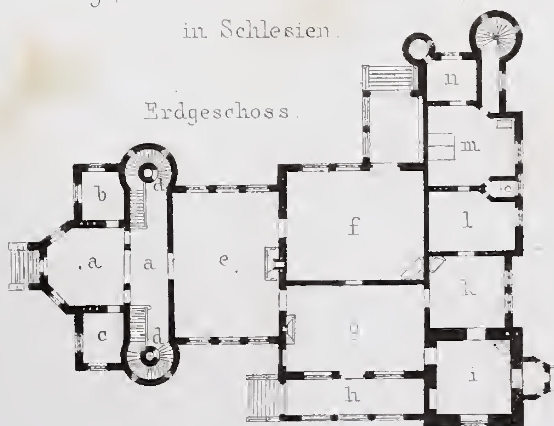
Aufg. u. gez. v. E. Giesenberg

Lith. Anst. v. W. Loeillot

Verlag v. Ernst & Korn in Berlin.

Jagdschloss Mrossowa-Gora

in Schlesien.



a Eingangshalle
b Jaeger
c Diener
d d Speiseaufzug
e Jagdhalle und Speisesaal
f Salon

g Billard
h Halle
i Schreibzimmer
k Rauchzimmer
l Boudoir
m Schlafzimmer
n Garderobe

0 10 20 M

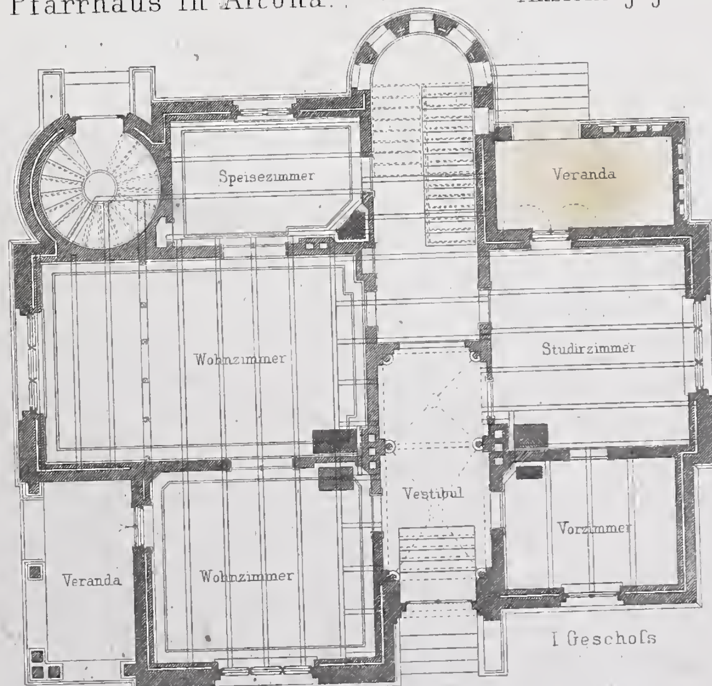
Erf. und gez. v. Payelt

Atl. Gebr. Ritter u. Riegel

Ernst & Korn, Berlin.

10 0 10 20 30 Hamb F

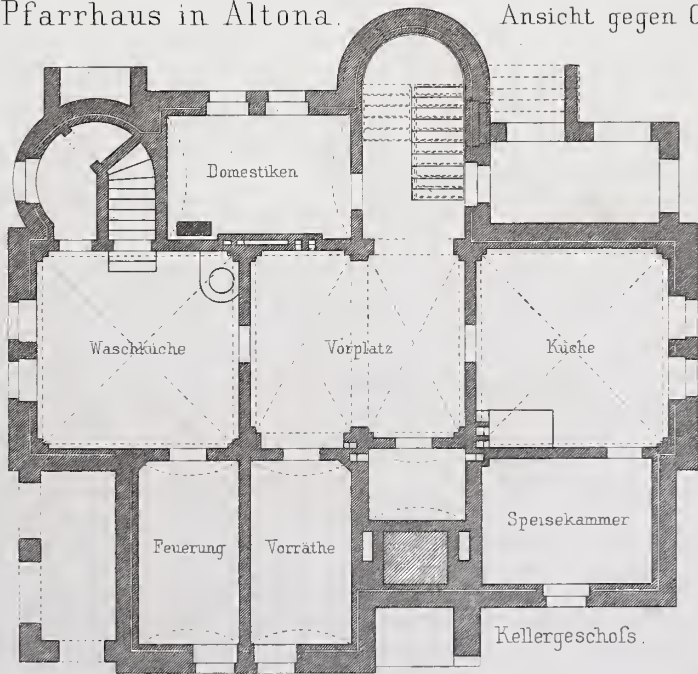
Pfarrhaus in Altona.   Ansicht gegen Norden.





Otzen Arch.   Ernst & Korn Berlin.   Alt. Gebr. Küter u. ... sc Schubert

Pfarrhaus in Altona. Ansicht gegen Osten.




Höhe ohne Schaale
1,94 m


Höhe mit
Schaale
1,53 m



Kyllmann u. Heyden Arch.

Ernst & Korn in Berlin

Jahrgang 1876. Heft VI.

(Der ganzen Folge Heft CXLI.)

Inhalt:

Blatt I. Dekoration einer Kegelbahn in Berlin. **Friebus** und **Lange**, Arch.

- II. Wohnhaus in Berlin, Königgrätzerstrasse 2. Ansicht. Arch. **Orth** und **Knoblauch**. Gez. von **H. Zaar.**

- III. Dasselbe. Details.



1.} Wohnzimmer.
2.}
3. Speisezimmer.
4. Küche.
5. Salon.
6. Frühstückszimmer.
7.} Schlafzimmer.
8.}
9. Kutscherwohnung.
10. Pferdestall.
11. Remise.
12. Pferdestall.
13. Nebeneingang.

Blatt IV. Wohnhaus des Baumeister Otzen in Berlin. Thurmstrasse. Umbau. Arch. **Otzen.**

- V. Tischfüsse aus dem Vatikan in Rom. Aufgen. und gez. von **C. Zaar.**

- VI. Direktoren-Haus der Rheinischen Stahlwerke zu Ruhrort a./R. Seitenansicht. Arch. **C. Schnitzler.**

(Siehe Heft 139 Bl. 5.)



Friebuss & Lange. Arch.

Lith. Anst. v. W. Loeillot.

Dekoration einer Kegelbahn in Berlin.

Verlag v. Ernst & Korn in Berlin.



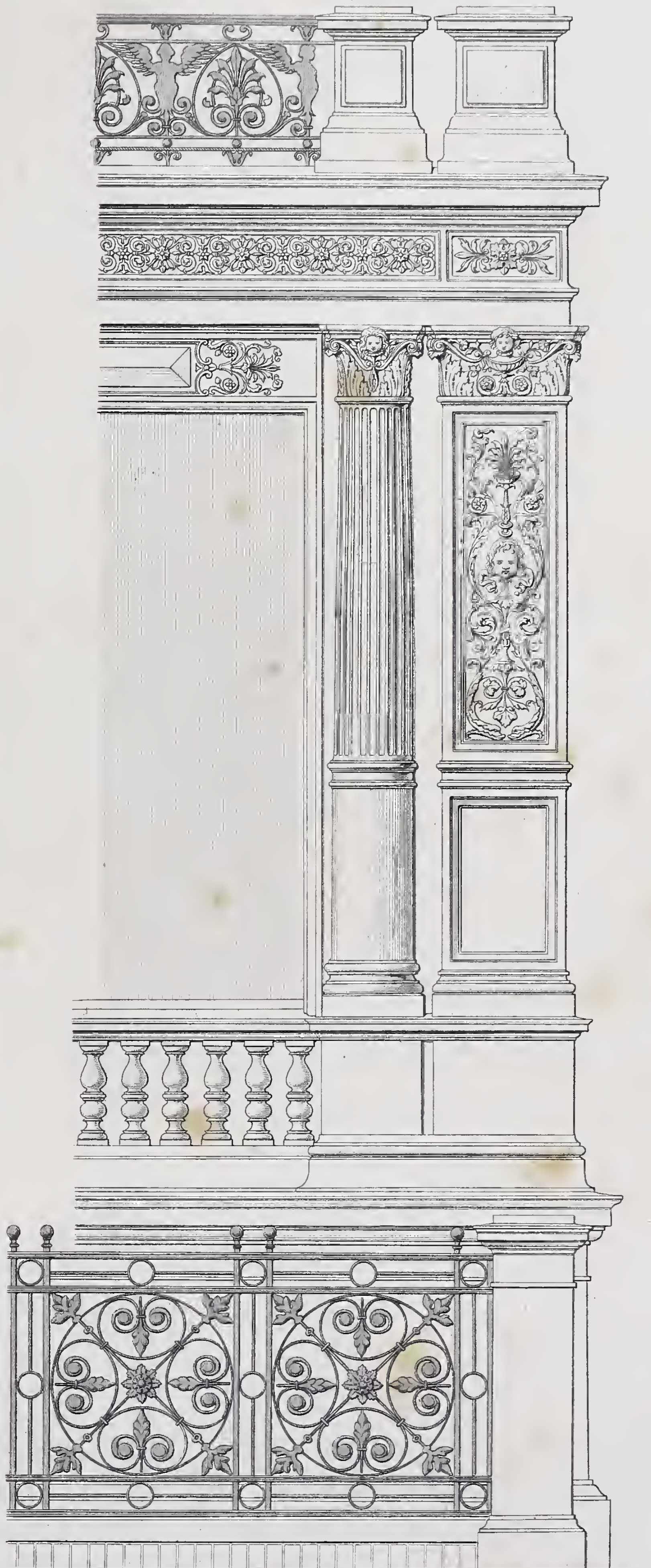
Wohnhaus in Berlin, Königgrätzer-Str. № 2.

Ernst & Korn, Berlin.

Details der Ecke des Gebäudes.



Details der Ecke des Erkers

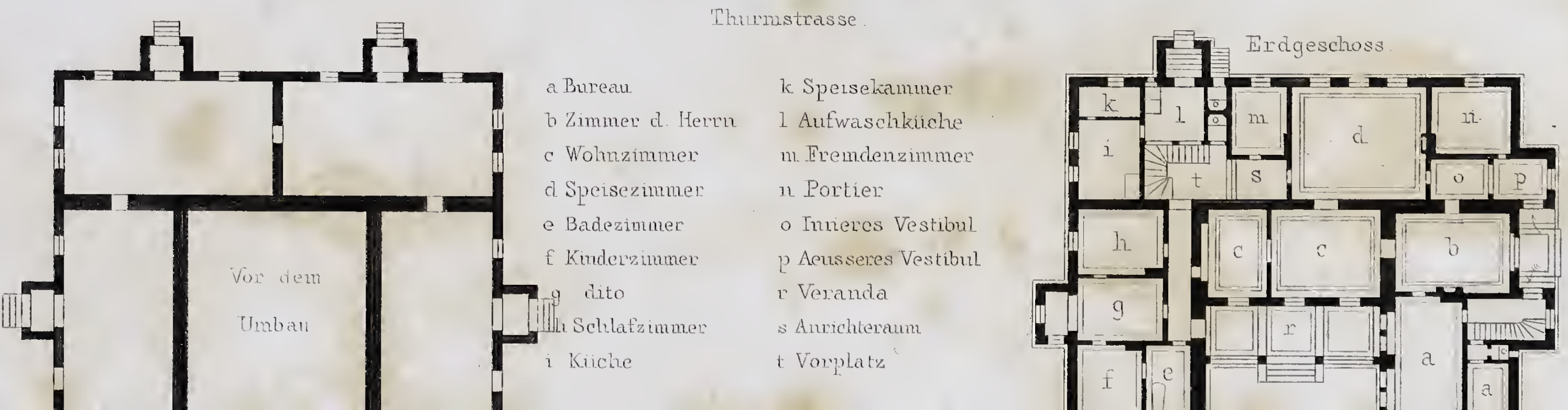


10 0 5 1 2 3 Mtr

Wohnhaus in Berlin, Königgrätzer-Str. Nº 2.

Ernst & Korn. Berlin.

Atlr Gebr [illegible]



Otzen, Arch.

Atlr. Gebr. Ritter u. Riegel
Geyer gest.

Wohnhaus des Baumeister Otzen in Berlin

Thurmstrasse.

Vor dem Umbau

Erdgeschoss

a Bureau
b Zimmer d. Herrn
c Wohnzimmer
d Speisezimmer
e Badezimmer
f Kinderzimmer
g dito
h Schlafzimmer
i Küche
k Speisekammer
l Aufwaschküche
m Fremdenzimmer
n Portier
o Inneres Vestibul
p Aeusseres Vestibul
r Veranda
s Anrichteraum
t Vorplatz





Tischfüsse aus dem Vatican zu Rom





Aufgen. u. gez. von C. Zaar Ernst & Korn. Berlin Ath. Gebr. Ritter i. K.



Direktoren-Haus der Rheinischen Stahlwerke zu Ruhrort a/R.
Seitenansicht.



Grundriss der ersten Etage.

C. Schnitzler Arch.

Ernst & Korn. Berlin.

Atl. Gebr. Ritter & Biegel


GETTY CENTER LIBRARY
3 3125 00620 1087